

Relatório Consolidado do Resultado da Execução Orçamentária e Financeira da Secretaria da Saúde

1º Quadrimestre de 2020

Cumprimento ao Art. 41 da Lei Complementar Nº 141/2012

Anexo ao RDQA do 1º Quadrimestre de 2020

ORÇAMENTO APROVADO SAÚDE 2020

R\$1.713.196.009,00

SECRETARIA
DA SAÚDE

TOCANTINS
GOVERNO DO ESTADO

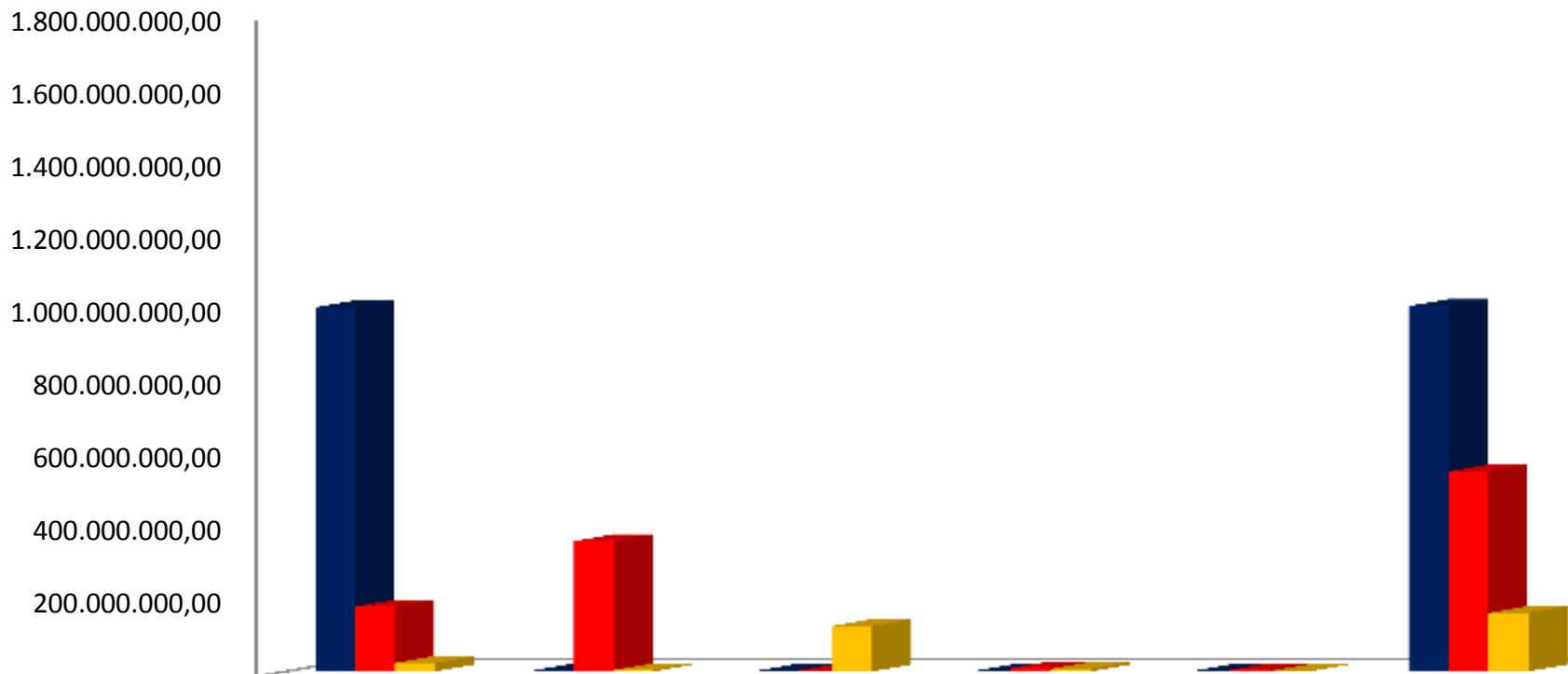

	Rec. Próprio em Saúde (70,13%)	Rec Transferência a SUS (21,29%)	Operação Crédito Int (7,30%)	Rec Conv MS (0,97%)	Outras Fontes (0,31%)	TOTAL
■ Pessoal e Encargos	1.000.000.000,0	3.294.232,00	-	-	-	1.003.294.232,0
■ Outras Despesas Correntes	178.015.109,00	357.807.268,00	-	9.200.000,00	4.289.400,00	549.311.777,00
■ Investimentos	23.470.000,00	3.600.000,00	125.000.000,00	7.500.000,00	1.020.000,00	160.590.000,00
TOTAL	1.201.485.109,0	364.701.500,00	125.000.000,00	16.700.000,00	5.309.400,00	1.713.196.009,0

Receita Total Realizada na Saúde 1º Quad. 2020

		Prevista		Arrecadada		Diferença	
		Inicial	Atualizada	No Período	Acumulada	No Período	Acumulada
RECEITA BRUTA		510.910.900,00	512.910.900,00	50.239.692,90	162.206.360,23	50.239.692,90	350.704.539,77
1121011100 - TAXA DE INSPECAO, CONTROLE E FISCALIZACAO-PRINCIPAL	240 - RECURSOS PROPRIOS	-	120.000,00	-	-	-	120.000,00
1122011100 - TAXAS PELA PRESTACAO DE SERVICOS - PRINCIPAL	240 - RECURSOS PROPRIOS	1.200.000,00	1.200.000,00	50,00	310,00	50,00	1.199.690,00
1128011100 - TAXA DE FISCALIZACAO DE VIGILANCIA SANITARIA-PRINCIPAL	240 - RECURSOS PROPRIOS	-	-	4.500,00	47.400,00	4.500,00	47.400,00
1128019100 - TAXAS DE INSPECAO, CONTROLE E FISCALIZACAO-OUTRAS - PRINCIPAL	240 - RECURSOS PROPRIOS	-	-	1.260,00	5.270,00	1.260,00	5.270,00
TOTAL	IMPOSTOS, TAXAS E CONTRIBUICOES DE MELHORIA	1.320.000,00	1.320.000,00	5.810,00	52.980,00	5.810,00	1.267.020,00
	102 - RECURSOS DO TESOIRO - ACOES DE SERVICOS PUBLICOS DE SAUDE / ASPS	-	-	473,07	3.139,11	473,07	3.139,11
	223 - RECURSOS DE CONVENIOS COM A INICIATIVA PRIVADA	19.000,00	19.000,00	140,51	975,69	140,51	18.024,31
	225 - RECURSOS DE CONVENIOS FEDERAIS	3.200.000,00	3.200.000,00	123.971,05	527.799,09	123.971,05	2.672.200,91
	229 - OPERACOES FINANCEIRAS NAO REEMBOLSAVEIS - EXTERNAS	400,00	400,00	-	18,50	-	381,50
	235 - COTA-PARTE DE COMPENSAOES FINANCEIRAS	-	-	15,99	110,99	15,99	110,99
	240 - RECURSOS PROPRIOS	20.000,00	20.000,00	1.616,81	6.061,83	1.616,81	13.938,17
	246 - ASSISTENCIA FARMACEUTICA	80.000,00	80.000,00	165,82	1.209,32	165,82	78.790,68
	247 - ATENCAO BASICA	50.000,00	50.000,00	-	-	-	50.000,00
	248 - GESTAO DO SUS	280.000,00	280.000,00	1.116,32	8.033,97	1.116,32	271.966,03
	249 - INVESTIMENTO	2.500.000,00	2.500.000,00	12.364,12	92.632,57	12.364,12	2.407.367,43
	250 - MEDIA E ALTA COMPLEXIDADE AMBULATORIALE HOSPITALAR	1.500.000,00	1.500.000,00	53.971,63	323.174,82	53.971,63	1.176.825,18
	251 - VIGILANCIA EM SAUDE	602.000,00	602.000,00	6,76	50,77	6,76	601.949,23
TOTAL	RECEITA PATRIMONIAL	8.251.400,00	8.251.400,00	193.842,08	963.206,66	193.842,08	7.288.193,34
1718026100 - COTA-PARTE DO FUNDO ESPECIAL DO PETROLEO-FEP	235 - COTA-PARTE DE COMPENSAOES FINANCEIRAS	3.000.000,00	3.000.000,00	-	-	-	3.000.000,00
1718031100 - TRANSFERENCIA SUS ATENCAO BASICA	247 - ATENCAO BASICA	375.000,00	375.000,00	21.302,73	63.908,19	21.302,73	311.091,81
1718032100 - TRANSFERENCIA SUS ATENCAO DE MAC	250 - MEDIA E ALTA COMPLEXIDADE AMBULATORIAL E HOSPITALAR	345.500.000,00	345.500.000,00	25.427.595,73	124.181.162,36	25.427.595,73	221.318.837,64
1718033100 - TRANSFERENCIA SUS VIGILANCIA EM SAUDE	251 - VIGILANCIA EM SAUDE	8.500.000,00	8.500.000,00	514.426,41	2.895.183,64	514.426,41	5.604.816,36
1718034100 - TRANSFERENCIA SUS ASSISTENCIA FARMACEUTICA	246 - ASSISTENCIA FARMACEUTICA	3.874.500,00	3.874.500,00	-	724.855,89	-	3.149.644,11
1718035100 - TRANSFERENCIA SUS GESTAO DO SUS	248 - GESTAO DO SUS	340.000,00	340.000,00	-	-	-	340.000,00
1718039100 - TRANSFERENCIA SUS OUTROS PROGRAMAS FINANCIADOS POR TRANSFERENCI	250 - MEDIA E ALTA COMPLEXIDADE AMBULATORIALE HOSPITALAR	-	-	23.772.759,92	26.971.391,92	23.772.759,92	26.971.391,92
1718101100 - TRANSFERENCIAS CONVENIOS DA UNIAO	225 - RECURSOS DE CONVENIOS FEDERAIS	9.200.000,00	9.200.000,00	-	-	-	9.200.000,00
TOTAL	TRANSFERENCIAS CORRENTES	170.789.500,00	170.789.500,00	49.736.084,79	154.836.502,00	49.736.084,79	215.952.998,00
1922991100 - OUTRAS RESTITUICOES - PRINCIPAL	102 - RECURSOS DO TESOIRO - ACOES DE SERVICOS PUBLICOS DE SAUDE / ASPS	-	-	-	5.369,10	-	5.369,10
1928011100 - INDENIZACOES - ESPECIFICAS PARA ESTADOS/DF/MUNICIPIOS - PRINCIPAL	240 - RECURSOS PROPRIOS	-	-	-	301,80	-	301,80
1928031100 - RESSARCIMENTO - ESPECIFICAS PARA ESTADOS/DF/MUNICIPIOS - PRINCIPAL	240 - RECURSOS PROPRIOS	-	-	139.119,90	349.794,20	139.119,90	349.794,20
	102 - RECURSOS DO TESOIRO - ACOES DE SERVICOS PUBLICOS DE SAUDE / ASPS	-	-	56.522,90	379.468,16	56.522,90	379.468,16
1990991100 - OUTRAS RECEITAS - PRIMARIAS - PRINCIPAL	240 - RECURSOS PROPRIOS	-	2.000.000,00	4.689,23	5.193,31	4.689,23	1.994.806,69
	250 - MEDIA E ALTA COMPLEXIDADE AMBULATORIALE HOSPITALAR	-	-	864,00	-	864,00	-
	251 - VIGILANCIA EM SAUDE	-	-	-	1.260,00	-	1.260,00
TOTAL	OUTRAS RECEITAS CORRENTES	-	2.000.000,00	199.468,03	741.386,57	199.468,03	1.258.613,43
TOTAL	RECEITAS CORRENTES	180.360.900,00	180.360.900,00	50.135.204,90	156.598.075,23	50.135.204,90	225.766.824,77
2112001100 - OPERACOES DE CREDITO CONTRATUAIS - MERCADO INTERNO - PRINCIPAL	219 - OPERACOES DE CREDITO INTERNAS - EM MOEDA	125.000.000,00	125.000.000,00	-	-	-	125.000.000,00
Total	OPERACOES DE CREDITO	125.000.000,00	125.000.000,00	-	-	-	125.000.000,00
2213001100 - ALIENACAO DE BENS MOVEIS E SEMOVENTES - PRINCIPAL	226 - ALIENACAO DE BENS	150.000,00	150.000,00	4.700,00	4.700,00	4.700,00	145.300,00
TOTAL	ALIENACAO DE BENS	150.000,00	150.000,00	4.700,00	4.700,00	4.700,00	145.300,00
2418042100 - TRANSFERENCIAS SUS DESTINADOS A ATENCAO	249 - INVESTIMENTO	-	-	-	5.507.797,00	-	5.507.797,00
2418046100 - OUTRAS TRANSFERENCIAS SUS, NAO DETALHADA	249 - INVESTIMENTO	1.100.000,00	1.100.000,00	-	-	-	1.100.000,00
2418101100 - TRANSFERENCIAS DE CONVENIO DA UNIAO	225 - RECURSOS DE CONVENIOS FEDERAIS	4.300.000,00	4.300.000,00	99.788,00	99.788,00	99.788,00	4.200.212,00
TOTAL	TRANSFERENCIAS DE CAPITAL	5.400.000,00	5.400.000,00	99.788,00	5.607.585,00	99.788,00	207.585,00
TOTAL	RECEITAS DE CAPITAL	130.550.000,00	130.550.000,00	104.488,00	5.612.285,00	104.488,00	124.917.215,00
TOTAL		510.910.900,00	512.910.900,00	50.239.692,90	162.206.360,23	50.239.692,90	350.704.539,77

Receita COVID-19 , 1º Quad. 2020, SES-TO

RECURSOS REPASSADOS PARA A SECRETARIA DE SAÚDE DO ESTADO DO TOCANTINS - ENFRETAMENTO COVID-19

ORIGEM	INSTRUMENTO	PARCELA	GRUPO DESPESA	VALOR (R\$)	DOC. CRÉDITO	FONTE
Ministério da Saúde	Portaria MS nº 395, de 16/03/2020.	Única	Custeio	3.198.632,00	OB 804678 16/03/2020	250/2823
Ministério da Saúde	Portaria MS Nº 480, de 23/03/2020. <u>R\$4.509.821,76</u> Recurso destinado aos municípios	Única	Custeio	0,00	-	-
Ministério da Saúde	Portaria MS Nº 774, de 09/04/2020.	Única	Custeio	23.603.843,48	OB 807103 e 807131 13/04/2020	250/2823
	Soma Custeio			26.802.475,48		
Ministério da Saúde	Portaria MS Nº 1.120, de 06/05/2020. Habilitação de 42 Leitos de UTI pelo período de 90 dias	Única	Custeio 16 Leitos HGP	2.304.000,00	OB 809803 12/05/2020	250/2823
			Custeio 10 Leitos HRA	1.440.000,00		
			Custeio 10 Leitos Dom Oriane	1.440.000,00		
			Custeio 06 Leitos HIP	864.000,00		
			Soma	6.048.000,00		
	Soma Custeio UTI habilitadas			32.850.475,48		
Ministério da Saúde	Portaria Nº 662, de 01/04/2020 FAEC Hemodiálise UTI pelo período de 90 dias	Única s	Custeio	168.916,44	808007 27/04/2020	250/2823
	Total Custeio			33.019.391,92		
Tribunal de Justiça -TO	Transferência Intraorçamentária	Única	Investimentos	2.000.000,00	-	240/2823
TCE-TO	Nota de Crédito	Única	Investimentos	170.000,00	NC 00011 17/04/2020	102/2823
	Soma Investimentos			2.170.000,00		

Receita Própria Tocantins 2020

**Previsto arrecadar
Ano 2020**

• **7.340.054.673,00**

**Arrecadado no 1º
Quad**

• **2.519.834.875,59**

**O mínimo de 12% para
Saúde =
R\$302.380.185,07**

**Destinou 17,91% para
Saúde: R\$451.272.345,77
valores Liquidados**



Recurso Próprio Aplicado em Saúde 1º Quad. 2020

RECURSO PRÓPRIO EM SAÚDE PARA CÁLCULO DA EC 29			
GRUPO	EMPENHADO	LIQUIDADO	FONTE
PESSOAL E ENCARGOS - TOTAL	414.004.214,74	401.361.247,92	F 0102
OUTRAS DESP. CORRENTES	74.960.246,30	48.971.398,59	F 0102
	-	-	F 0238
	-	-	F 0104
OUTRAS DESP. CORRENTES - TOTAL	74.960.246,30	48.971.398,59	
INVESTIMENTOS	959.256,24	939.699,26	F 0102
	-	-	F 0104
INVESTIMENTOS - TOTAL	959.256,24	939.699,26	
TOTAL GERAL RECURSO PRÓPRIO EM SAÚDE	489.923.717,28	451.272.345,77	

Receita Própria em Saúde, Tocantins Comparativo 1º Quadrimestre 2016-2020

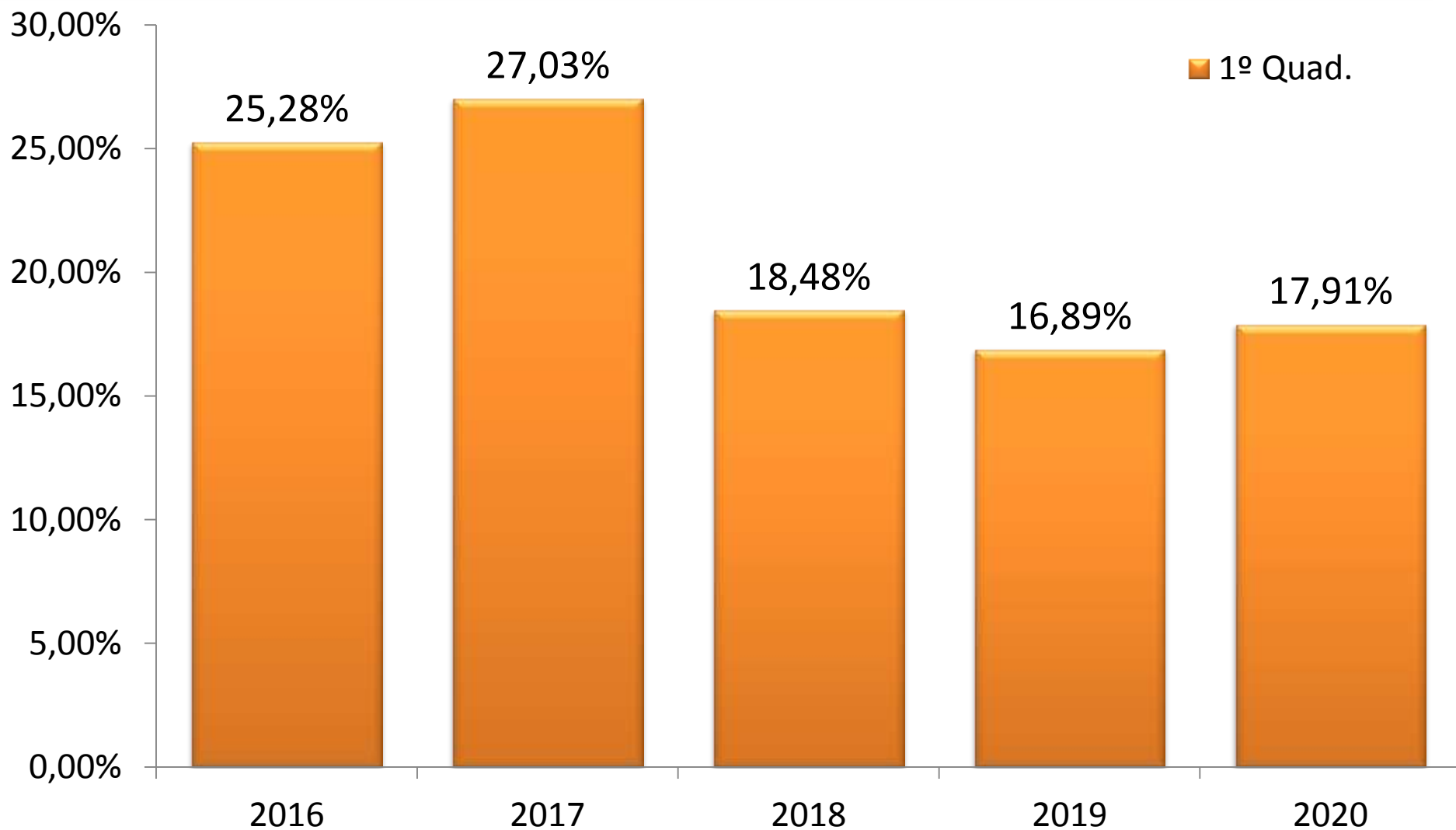

Receita Própria em Saúde, Tocantins

Comparativo 1º Quadrimestre 2016-2020 – por Grupo de Despesa

1º Quadrimestre															
2016				2017			2018			2019			2020		
EXECUTADO EM SAÚDE Por GRUPO Despesa	% da Rec Própria		Valor (R\$)	% da Rec Própria		Valor (R\$)	% da Rec Própria		Valor (R\$)	% da Rec Própria		Valor (R\$)	% da Rec Própria		
	Do Tesouro	Na LOA Saúde		Do Tesouro	Na LOA Saúde		Do Tesouro	Na LOA Saúde		Do Tesouro	Na LOA Saúde		Do Tesouro	Na LOA Saúde	
Pessoal	469.489.089,33	0,22%	91,57%	496.046.289,22	24,33%	90,01%	383.098.744,38	16,79%	90,81%	350.821.822,40	16,68%	88,32%	401.361.247,92	15,93%	88,94%
Outras Desp Correntes	43.101.417,96	2,37%	8,41%	54.807.198,35	2,69%	9,94%	38.427.561,10	1,68%	9,11%	43.856.921,80	2,09%	11,04%	48.971.398,59	1,94%	10,85%
Investimentos	110.028,00	0,01%	0,02%	270.327,23	0,01%	0,05%	358.034,49	0,02%	0,08%	2.519.396,75	0,12%	0,63%	939.699,26	0,04%	0,21%
SOMA	512.700.535,29	28,19%	100,00%	551.123.814,80	27,03%	100,00%	421.884.339,97	18,49%	100,00%	397.198.140,95	18,89%	100,00%	451.272.345,77	17,91%	100,00%

ORÇAMENTO EXECUTADO SAÚDE NO 1º QUAD. 2020: R\$ 770.790.454,22

SECRETARIA
DA SAÚDE

TOCANTINS
GOVERNO DO ESTADO

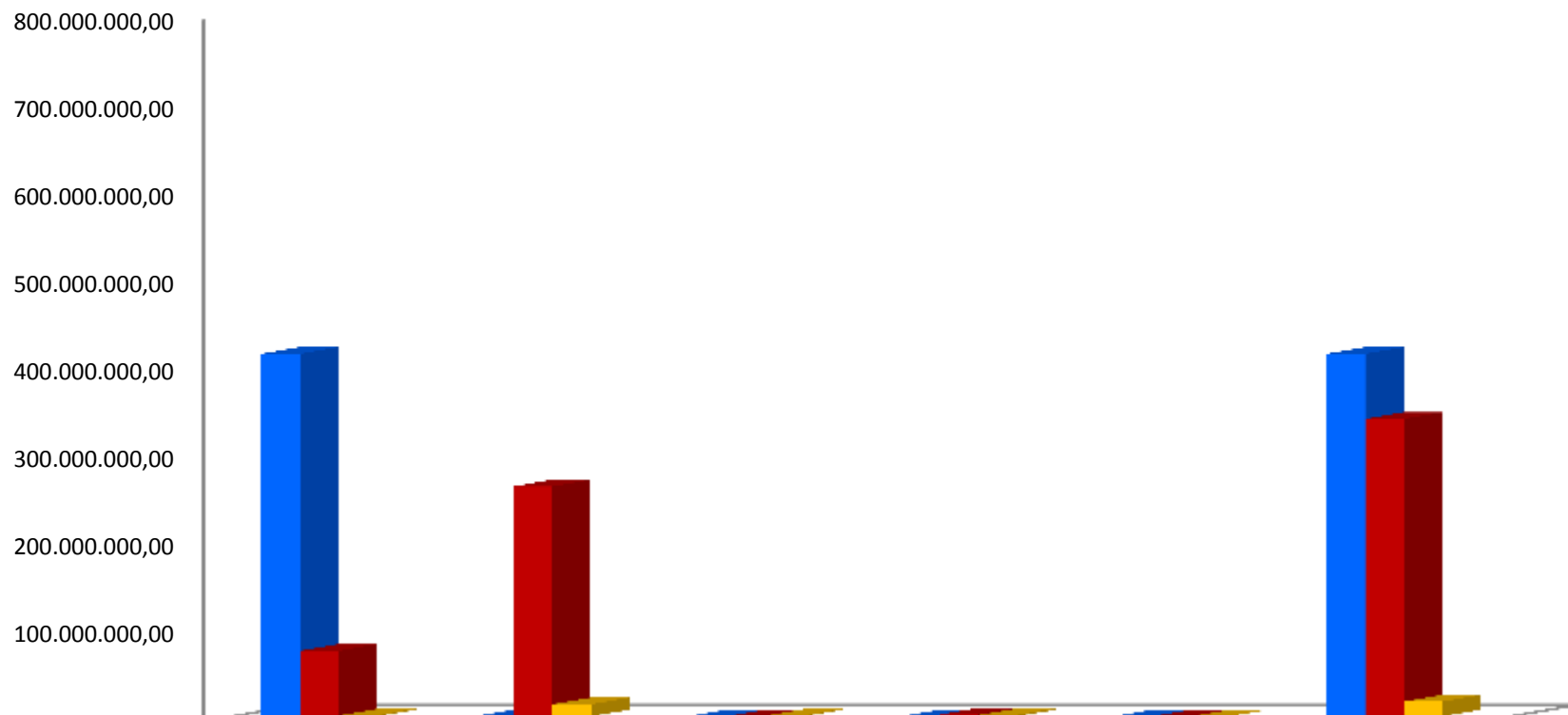

	Rec. Próprio em Saúde (63,56%)	Rec Transferência SUS (35,87%)	Operação Crédito (0,09%)	Rec Conv MS (0,48%)	Outras Fontes (0,002%)	TOTAL
■ Pessoal e Encargos	414.004.214,74	-	-	-	-	414.004.214,74
■ Outras Despesas Correntes	74.960.246,30	262.580.224,76	-	2.151.800,71	11.860,56	339.704.132,33
■ Investimentos	959.256,24	13.897.214,02	701.184,88	1.524.452,01	-	17.082.107,15
TOTAL	489.923.717,28	276.477.438,78	701.184,88	3.676.252,72	11.860,56	770.790.454,22



Execução do Orçamento da Saúde por Categoria Econômica, 1º Quad. 2020.

CATEGORIA ECONÔMICA	AUTORIZADO (R\$)	EXECUTADO		SALDO (R\$)
		R\$	%	
DESPESAS CORRENTES	1.603.033.530,00	753.708.347,07	47,02	849.325.182,93
DESPESAS DE CAPITAL	188.711.366,00	17.082.107,15	9,05	171.629.258,85
TOTAL	1.791.744.896,00	770.790.454,22	43,02	1.020.954.441,78

% DA EXECUÇÃO ORÇAMENTÁRIA SAÚDE 1º QUAD. 2020

SECRETARIA
DA SAÚDE

TOCANTINS
GOVERNO DO ESTADO

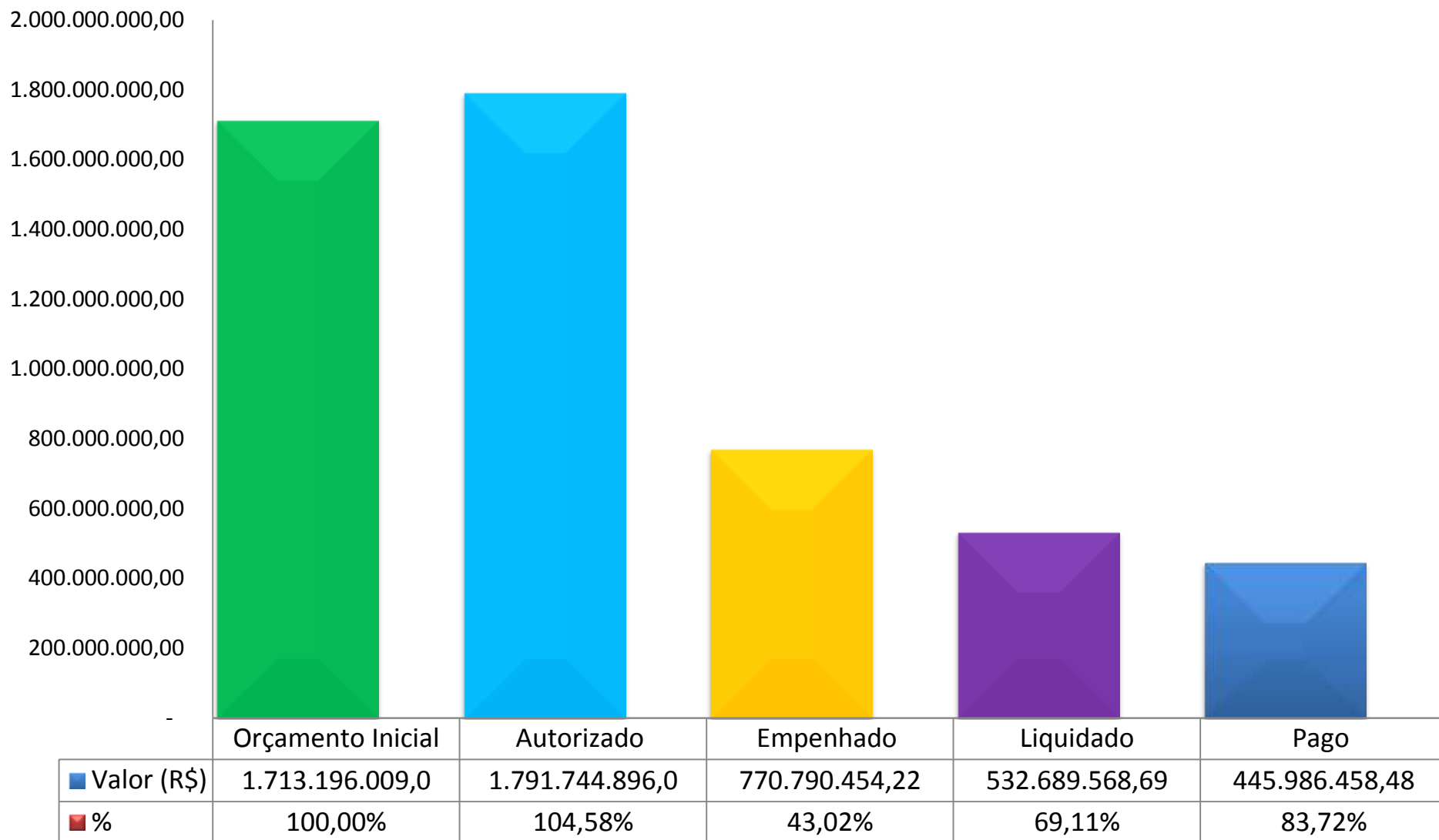



EXECUÇÃO EM SAÚDE NO 1º QUAD. 2020

R\$ 770.790.454,22

Execução Orçamentária e Financeira dos Recursos da Saúde no 1º QUAD. 2020 - Valores em R\$

Objetivo do PES/PPA	Orçamento Inicial	Autorizado	Empenhado	Liquidado	Pago	% Emp. do Autor.	% Total Empenho
Apoio Adm.	1.022.450.000,00	1.019.351.009,00	420.593.568,97	405.760.710,02	326.316.640,16	41,26%	54,57%
Atenção especializada	571.702.197,00	652.699.984,00	304.742.570,86	107.581.467,44	102.554.783,04	46,69%	39,54%
Assistência Farmacêutica	27.354.500,00	27.300.966,00	4.883.637,31	2.336.768,38	2.008.136,96	17,89%	0,63%
Hemorrede	24.841.868,00	24.841.868,00	9.156.426,64	3.888.138,61	3.550.723,90	36,86%	1,19%
Atenção Primária	15.585.266,00	12.842.449,00	4.104.471,29	1.826.055,43	1.607.261,69	31,96%	0,53%
Regulação do Acesso	15.187.633,00	14.687.633,00	2.929.755,17	2.159.078,90	1.865.958,35	19,95%	0,38%
Vigilância em Saúde	14.201.400,00	14.451.400,00	7.778.417,43	1.596.499,63	1.567.471,64	53,82%	1,01%
Organizar a RAU	10.602.438,00	13.744.880,00	13.197.239,00	6.246.439,50	5.260.611,00	96,02%	1,71%
Atenção à Pessoa com Deficiência	8.529.018,00	8.529.018,00	2.242.272,25	1.090.145,35	1.060.232,56	26,29%	0,29%
Conselho e Ouvidoria	1.110.000,00	1.110.000,00	91.572,62	12.699,28	11.706,28	8,25%	0,01%
Organizar a rede materno-infantil	836.689,00	836.689,00	513.163,99	55.097,42	47.052,92	61,33%	0,07%
Educação Permanente	795.000,00	1.349.000,00	557.358,69	136.468,73	135.879,98	41,32%	0,07%
TOTAL =====>	1.713.196.009,00	1.791.744.896,00	770.790.454,22	532.689.568,69	445.986.458,48	43,02%	100,00%



Total Orçamento Saúde Empenhado por Grupo de Despesa no 1º Quad. 2020, R\$770.790.454,22

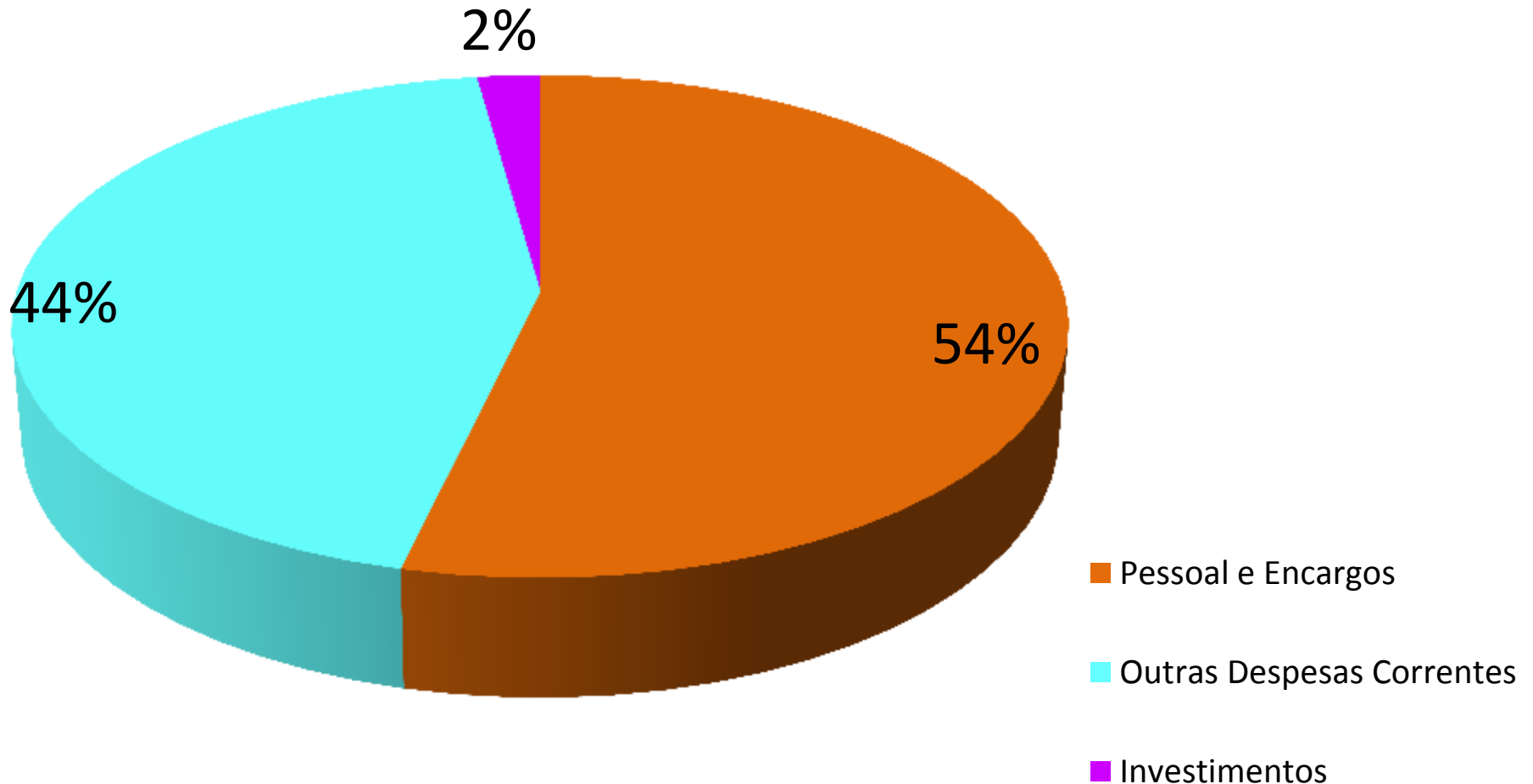



Total Orçamento Recurso Próprio em Saúde Empenhado por Grupo de Despesa no 1º Quad. 2020, R\$489.923.717,28

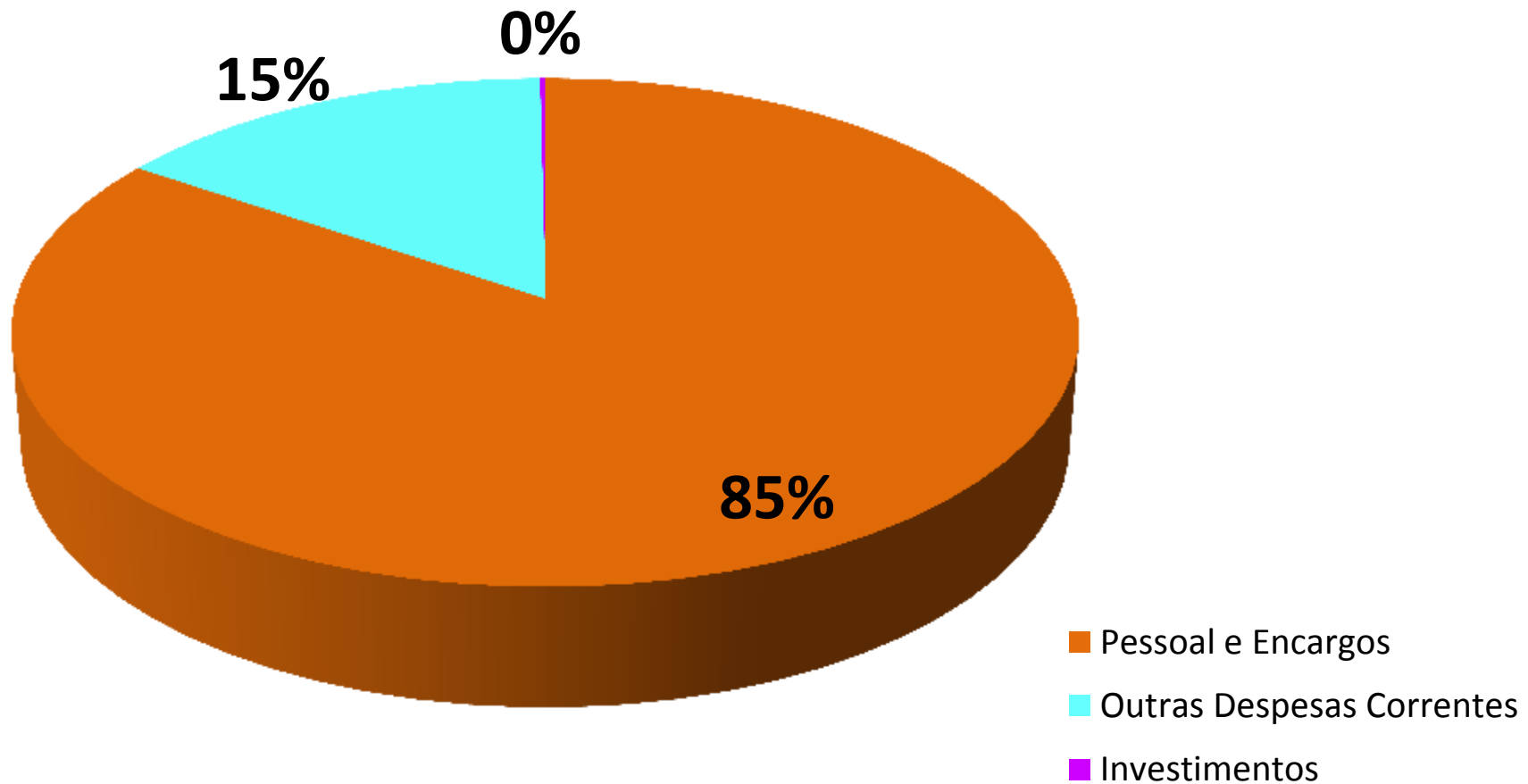

EXECUÇÃO DO ORÇAMENTO 1º QUAD. 2020 NA MANUTENÇÃO DA GESTÃO

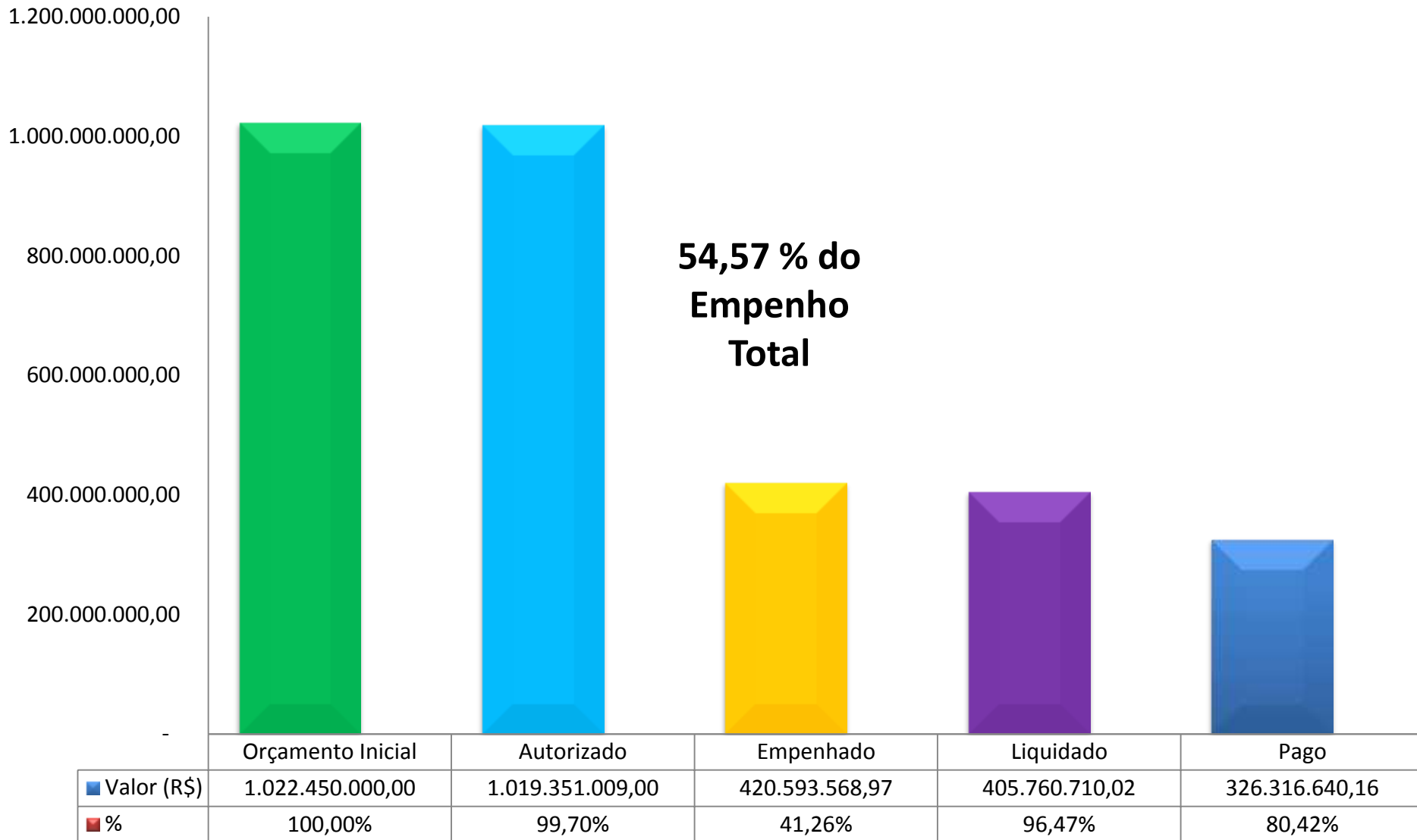

EXECUÇÃO DO ORÇAMENTO 1º QUAD. 2020 NA MELHORIA DO DESEMPENHO DAS UNIDADES HOSPITALARES



700.000.000,00
600.000.000,00
500.000.000,00
400.000.000,00
300.000.000,00
200.000.000,00
100.000.000,00
-

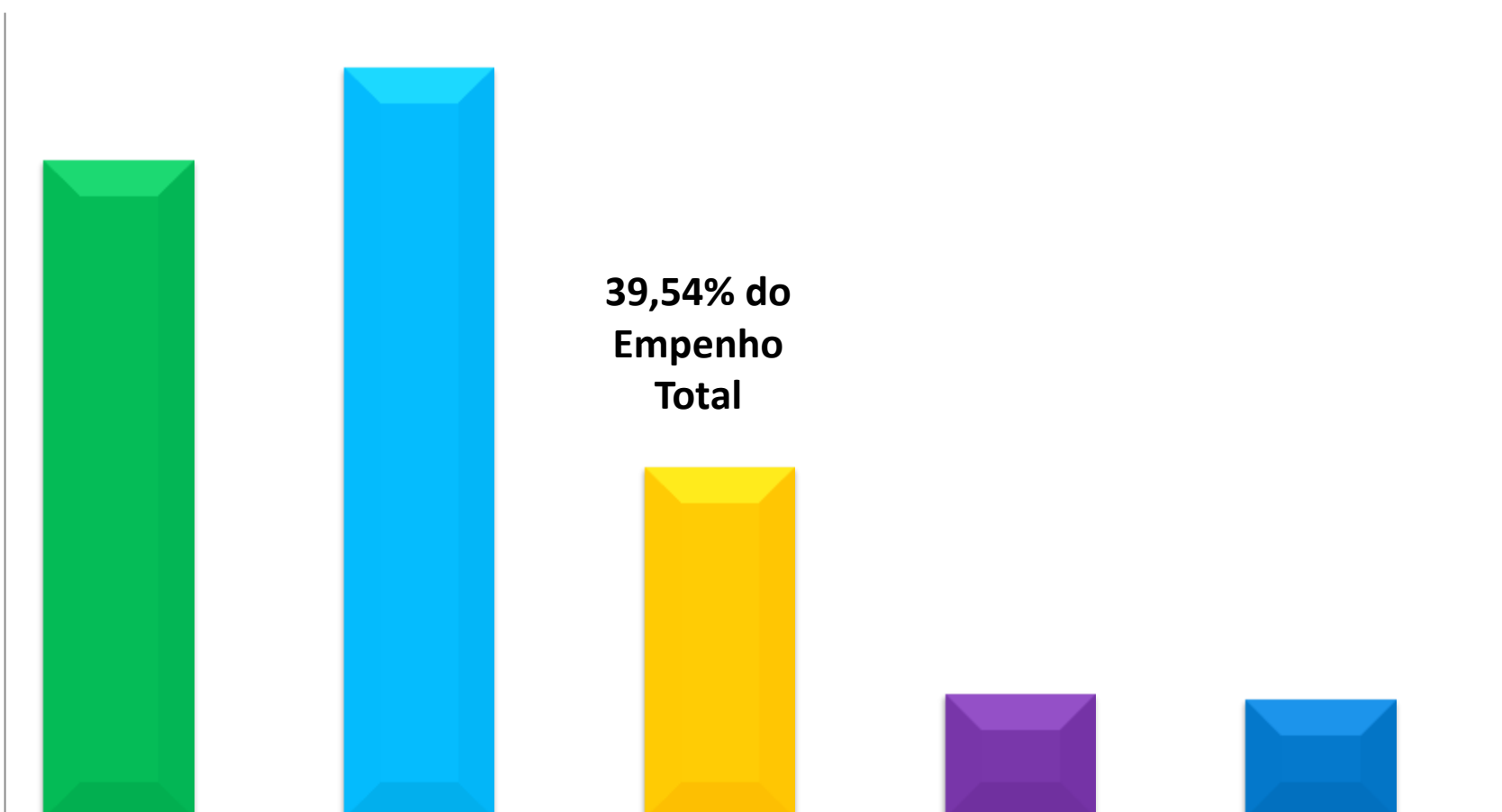

	Orçamento Inicial	Autorizado	Empenhado	Liquidado	Pago
Valor (R\$)	571.702.197,00	652.699.984,00	304.742.570,86	107.581.467,44	102.554.783,04
%	100,00%	114,17%	46,69%	35,30%	95,33%

EXECUÇÃO DO ORÇAMENTO 1º QUAD. 2020 NA URGÊNCIA E EMERGÊNCIA



**1,71 % do
Empenho
Total**

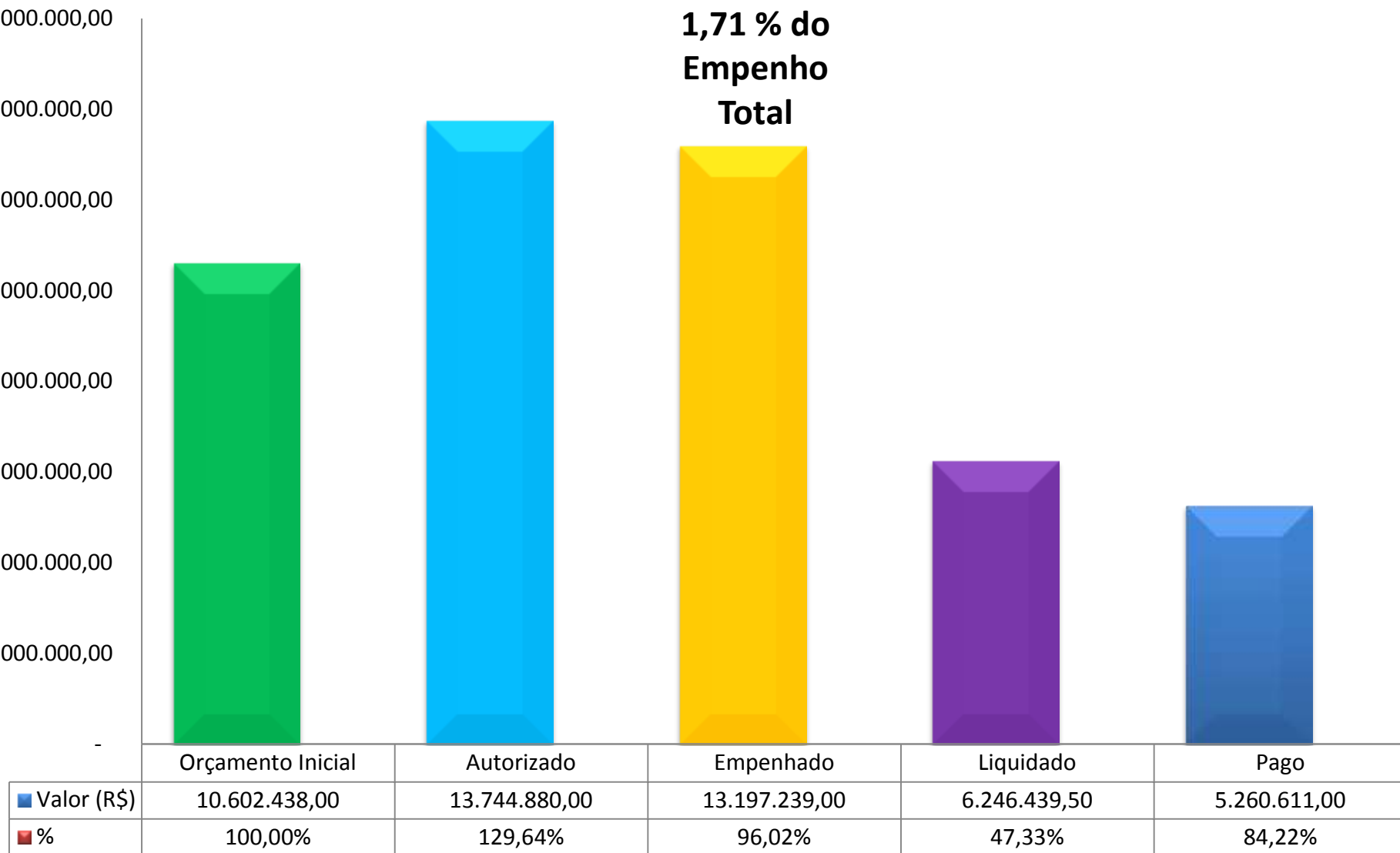

EXECUÇÃO DO ORÇAMENTO 1ºQUAD. 2020 NA OFERTA DE SANGUE E HEMOCOMPONENTES

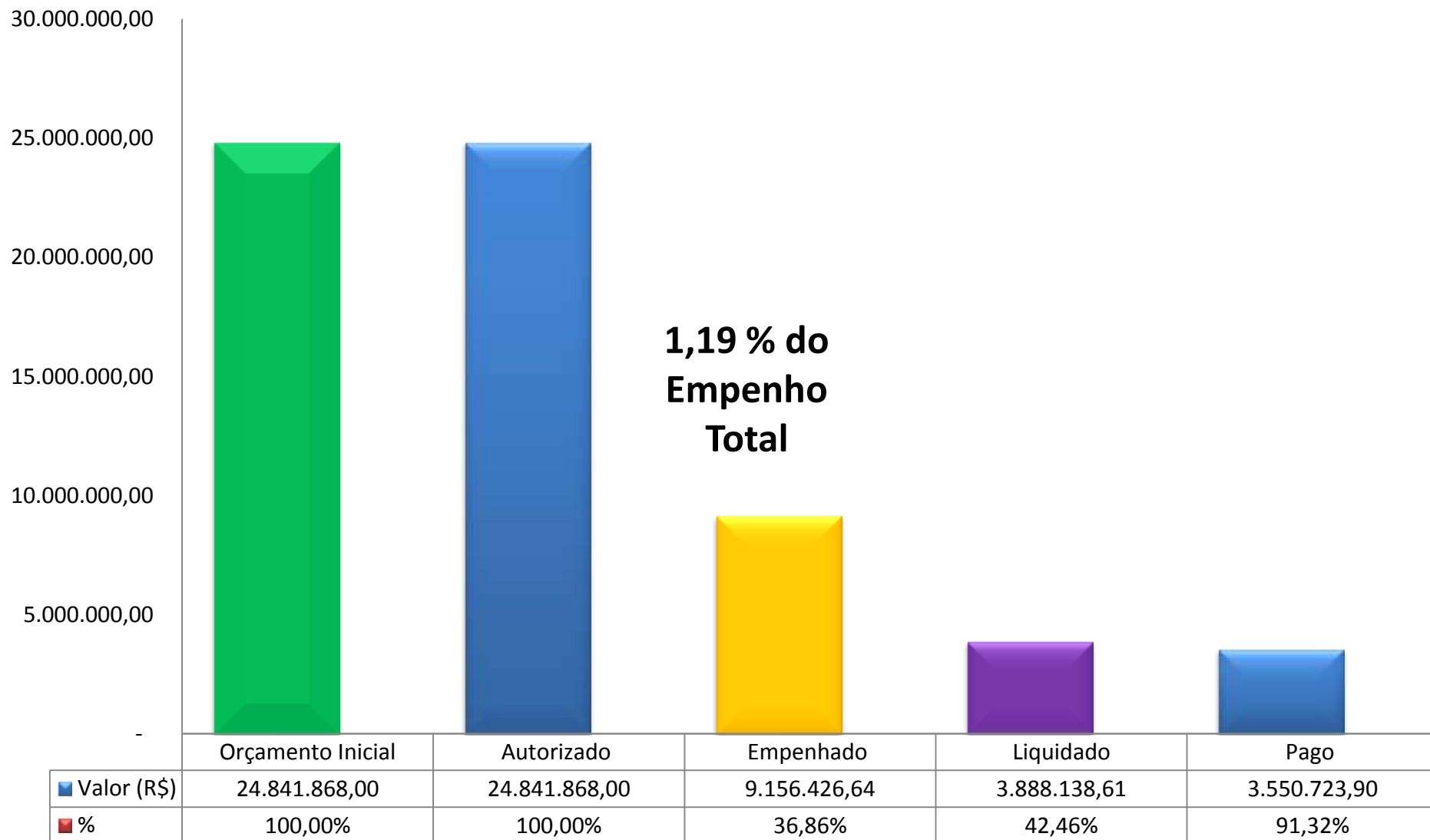

EXECUÇÃO DO ORÇAMENTO 1º QUAD. 2020 NA ASSISTÊNCIA FARMACÊUTICA

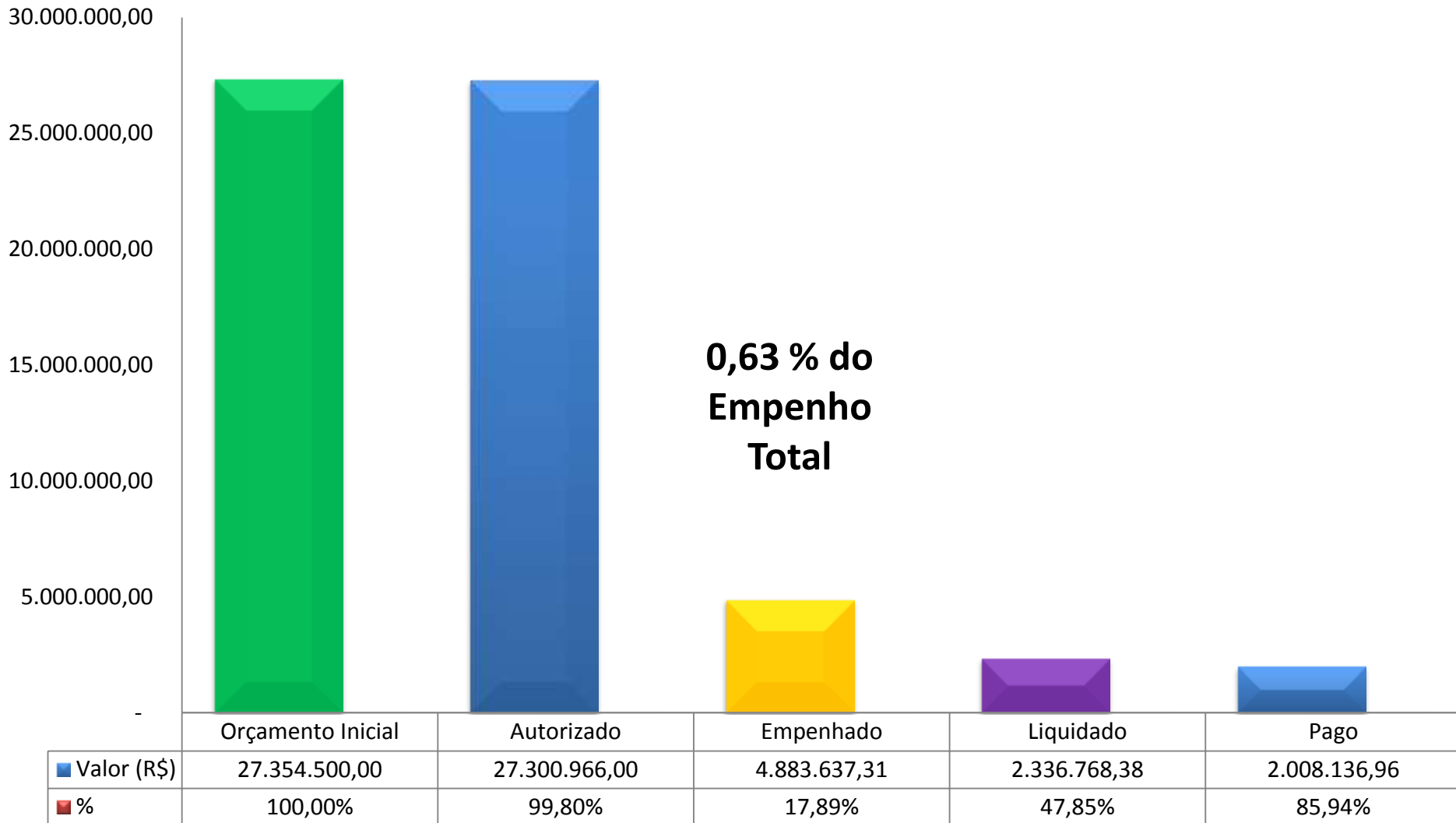

EXECUÇÃO DO ORÇAMENTO 1º QUAD. 2020 NA REGULAÇÃO DO ACESSO

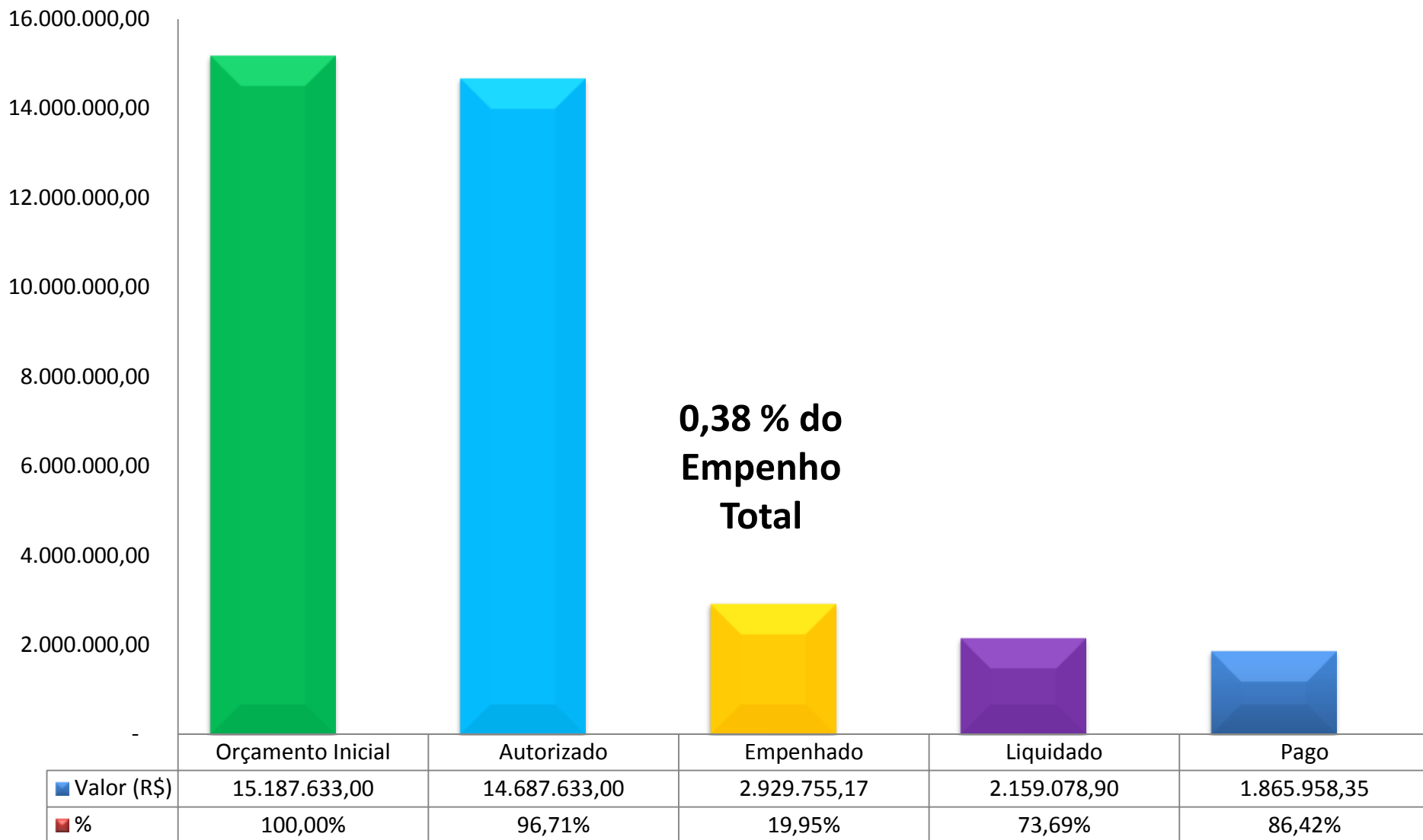

EXECUÇÃO DO ORÇAMENTO 1º QUAD. 2020 NA VIGILÂNCIA EM SAÚDE

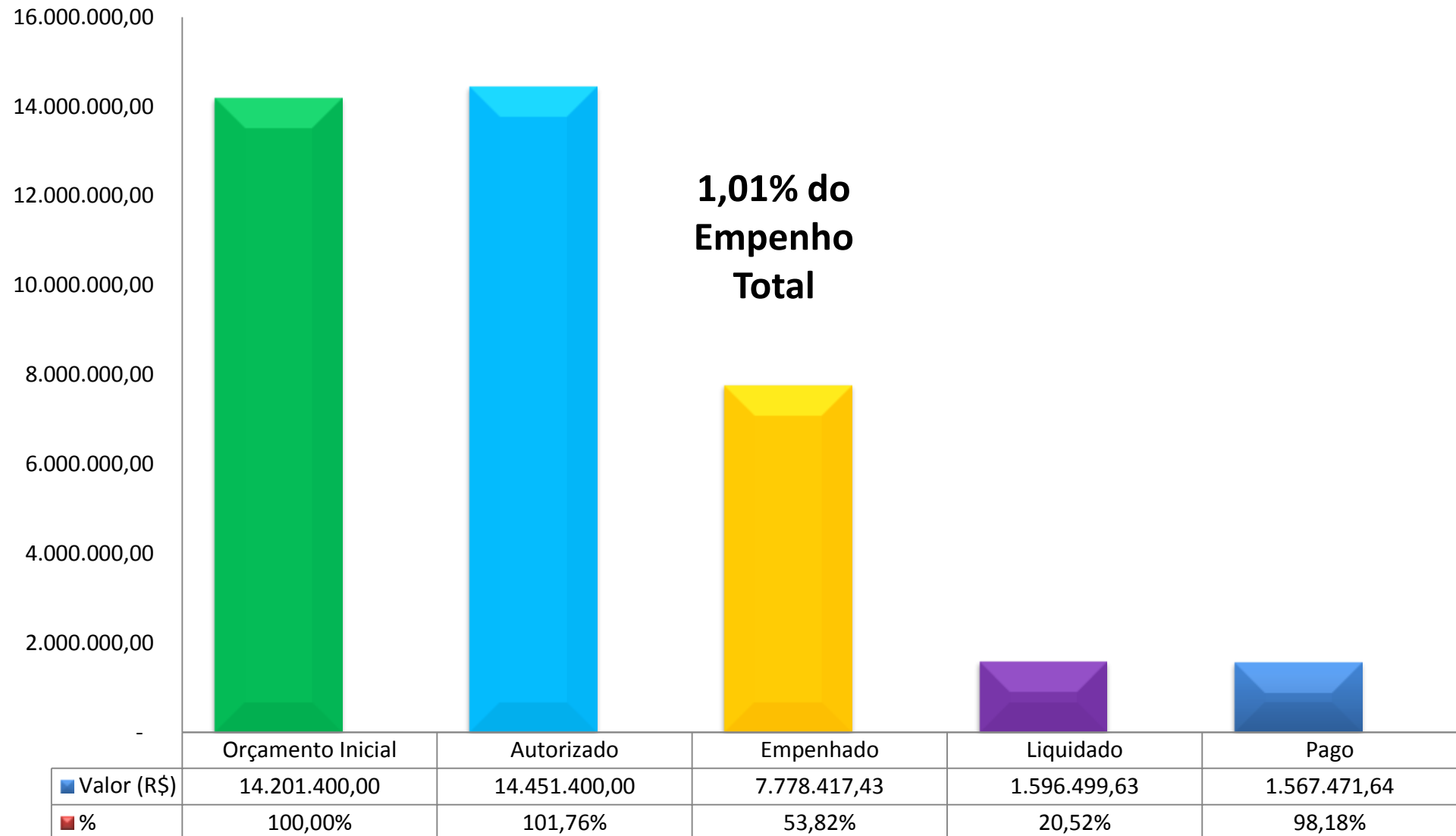

EXECUÇÃO DO ORÇAMENTO 1º QUAD. 2020 NA ATENÇÃO PRIMÁRIA

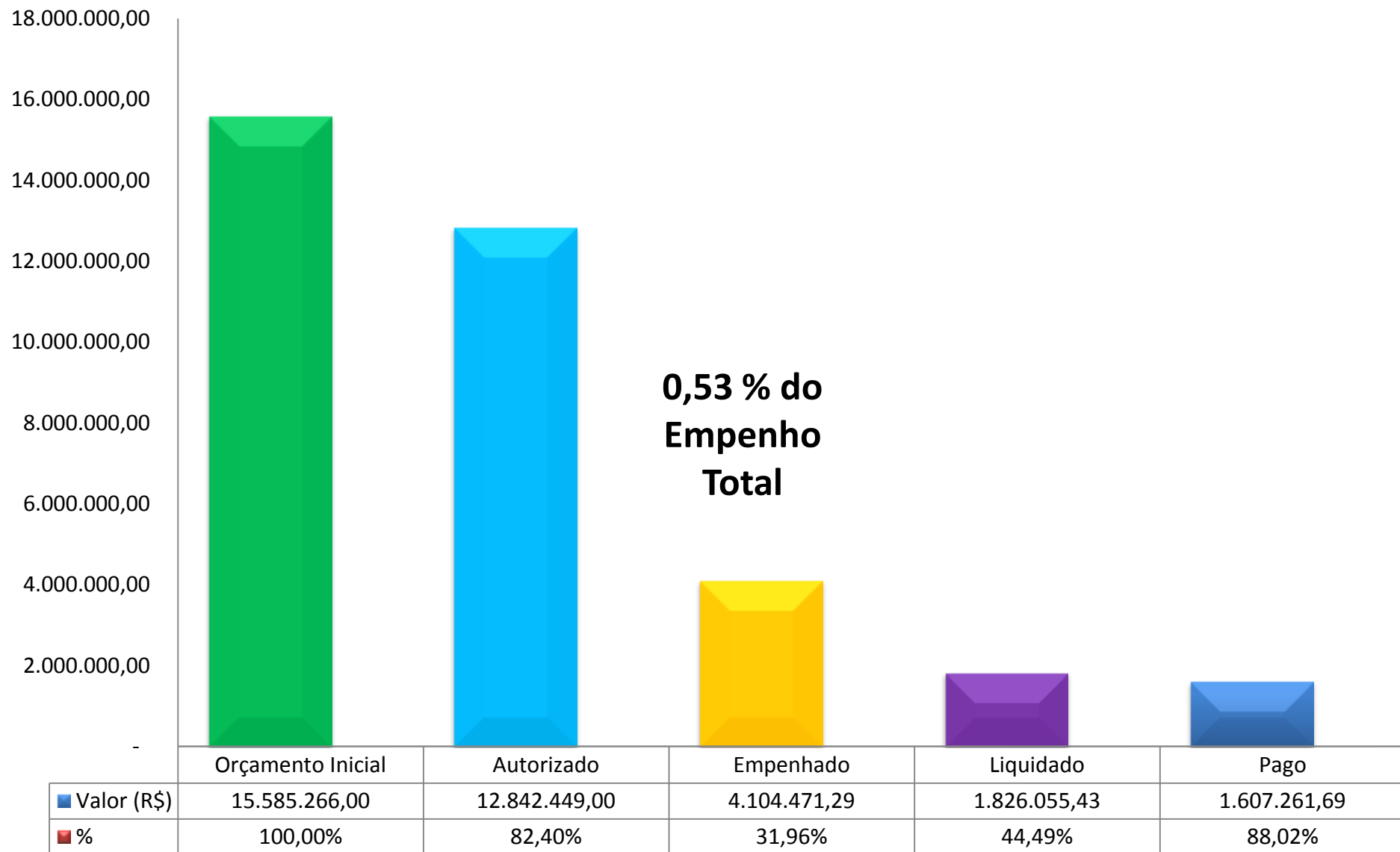

EXECUÇÃO DO ORÇAMENTO 1º QUAD. 2020 NA PESSOA COM DEFICIÊNCIA

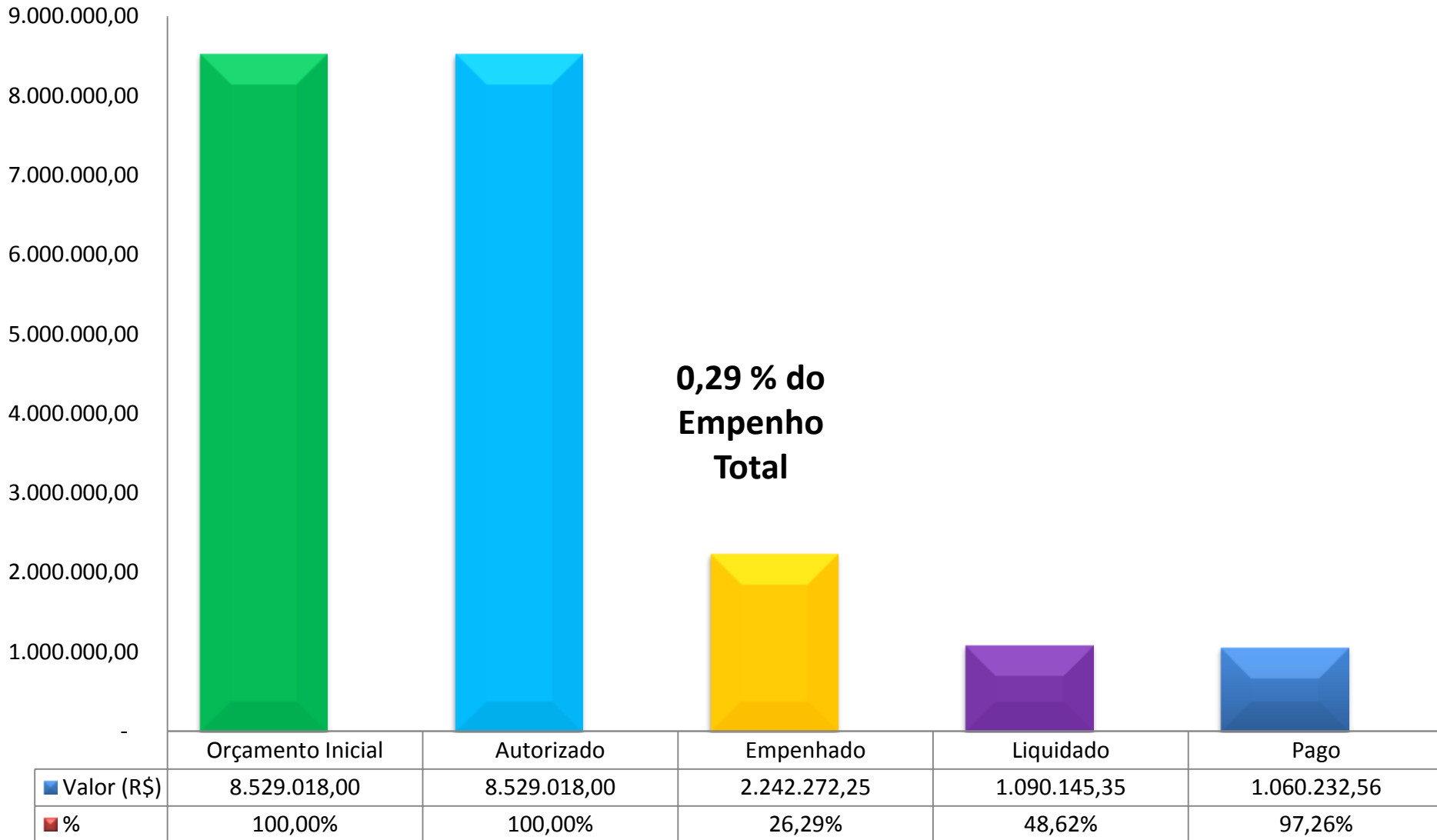

EXECUÇÃO DO ORÇAMENTO 1º QUAD. 2020 NA SAÚDE MATERNO-INFANTIL

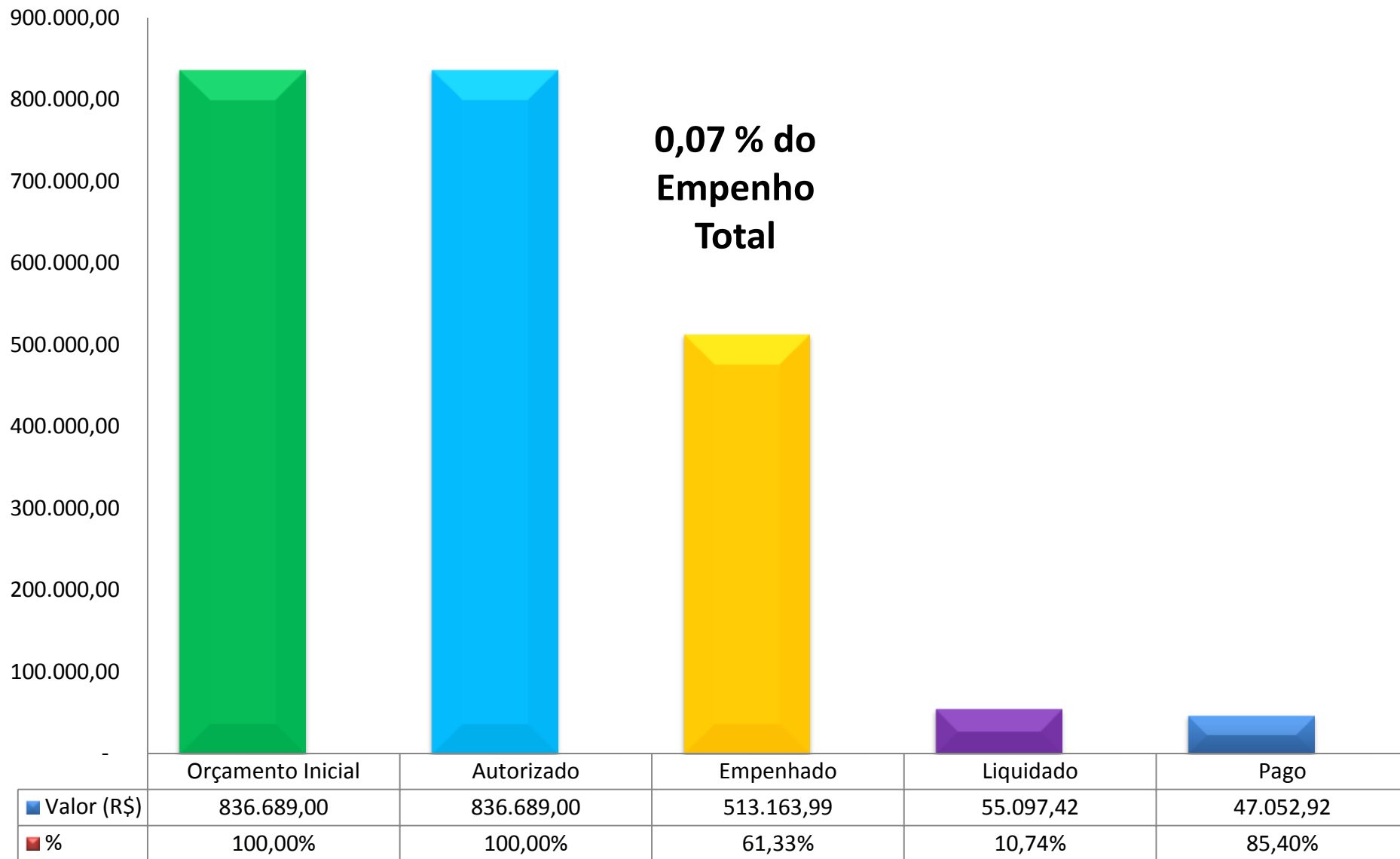

EXECUÇÃO DO ORÇAMENTO 1º QUAD. 2020 NA EDUCAÇÃO PERMANENTE

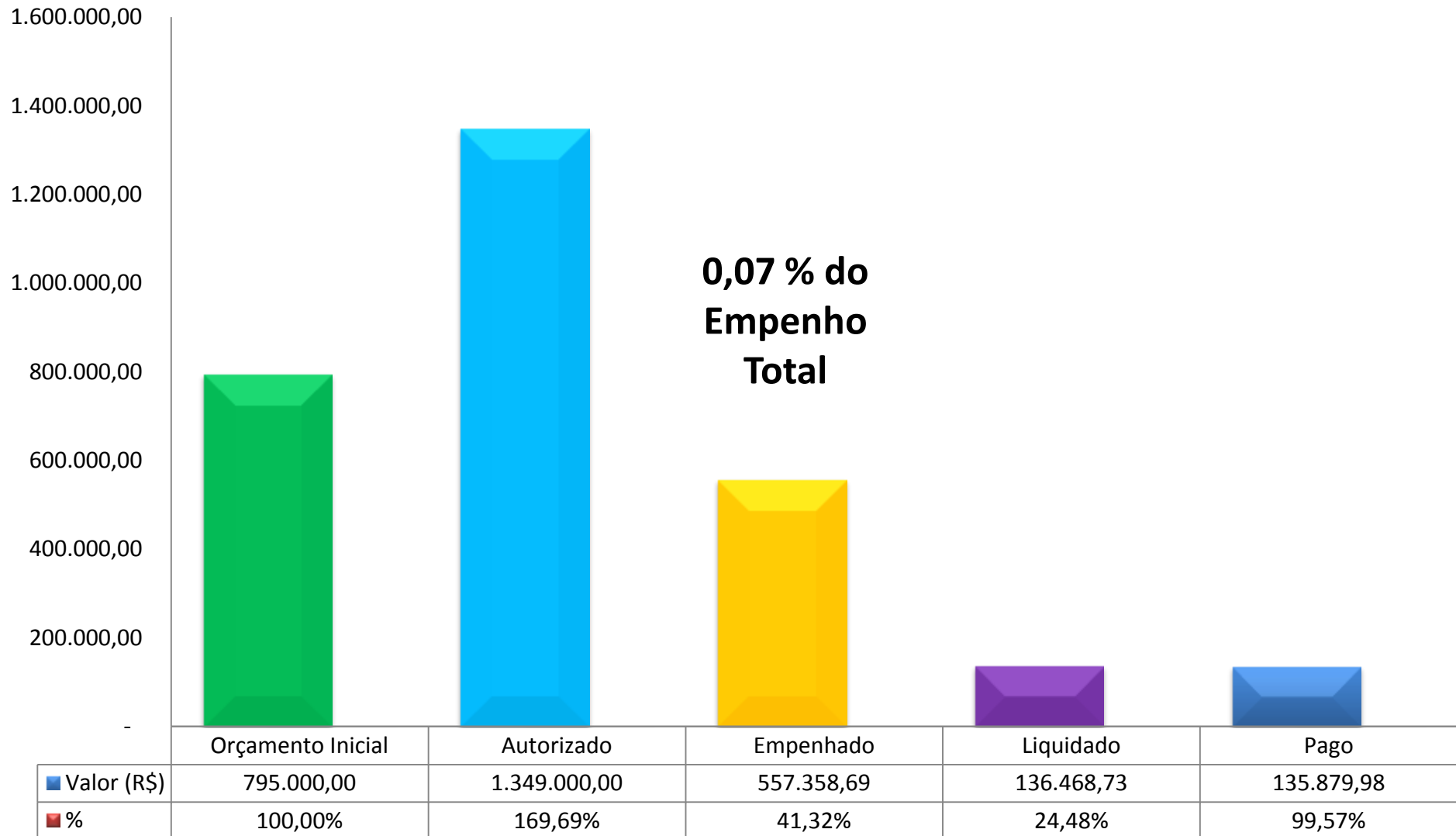

EXECUÇÃO DO ORÇAMENTO 1º QUAD. 2020 NOS CONSELHOS E OUVIDORIA

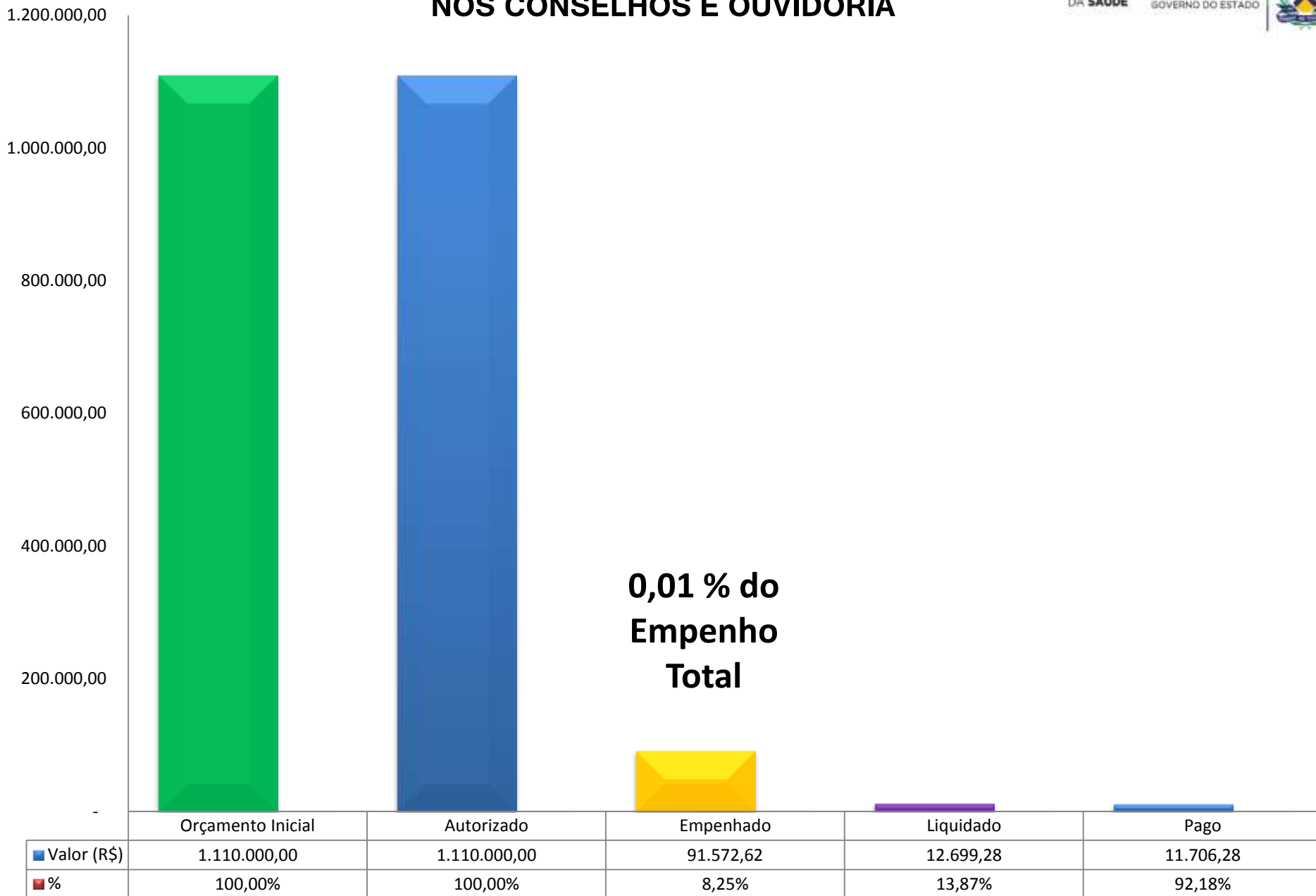



Execução Orçamentária e Financeira

Valores Empenhados, Liquidados e Pagos nas Ações

Orçamentárias referentes aos Objetivos do Plano de

Saúde e do Plano Plurianual

Programa Finalístico:

1165 – Integração de ações e serviços de saúde

Programa de Gestão:

1100 - Manutenção e Gestão do Poder Executivo

1º Quadrimestre de 2020



Total Empenhado e Liquidado por ação de Saúde 1º Quad. 2020	Empenhado	%	Liquidado	%
Oferta de ações e serviços de MAC Ambulatorial e hospitalar nas unidades hospitalares	249.340.881,18	32,35%	80.752.427,26	15,16%
Organização e viabilização dos serviços de saúde, e do apoio ao diagnóstico	45.504.404,66	5,90%	21.552.548,63	4,05%
Implementação da rede de atenção às urgências	13.197.239,00	1,71%	6.246.439,50	1,17%
Produção hemoterápica e hematológica na hemorrede	9.156.426,64	1,19%	3.888.138,61	0,73%
Fortalecimento do sistema estadual de vigilância em saúde	7.292.084,65	0,95%	1.568.911,54	0,29%
Ampliação e modernização da rede de serviços de saúde no Estado	5.139.352,11	0,67%	3.169.438,14	0,59%
Assistência farmacêutica	4.883.637,31	0,63%	2.336.768,38	0,44%
Apoio à manutenção dos serviços de MAC Ambulatorial e hospitalar na rede municipal	4.757.932,91	0,62%	2.107.053,41	0,40%
Coordenação e manutenção dos serviços administrativos gerais	4.481.480,55	0,58%	2.651.376,35	0,50%
Implementação da rede de atenção psicossocial	3.690.320,90	0,48%	1.716.273,71	0,32%
Viabilização do acesso aos serviços de saúde de forma regulada e oportuna	2.929.755,17	0,38%	2.159.078,90	0,41%
Implementação da rede de atenção à pessoa com deficiência	2.242.272,25	0,29%	1.090.145,35	0,20%
Manutenção de serviços de informática	959.953,68	0,12%	959.953,68	0,18%
Assistência farmacêutica de fornecimento de medicamentos, insumos farmacêuticos	881.269,06	0,11%	521.481,13	0,10%
Formação dos trabalhadores do SUS	557.358,69	0,07%	136.468,73	0,03%
Implementação da rede cegonha	513.163,99	0,07%	55.097,42	0,01%
Gerenciamento do risco sanitário	486.332,78	0,06%	27.588,09	0,01%
Qualificação do processo de trabalho da atenção primária	414.150,39	0,05%	109.781,72	0,02%
Manutenção de serviços de transporte	266.650,94	0,03%	266.650,94	0,05%
Promoção da ouvidoria do SUS	85.272,62	0,01%	6.399,28	0,00%
Promoção do controle social no SUS	6.300,00	0,00%	6.300,00	0,00%
TOTAL DE DESPESAS EM AÇÕES E SERVIÇOS DE SAÚDE	356.786.239,48	46,29%	131.328.320,77	24,65%
TOTAL DE DESPESAS DE PESSOAL NA EXECUÇÃO DE AÇÕES E SERVIÇOS DE SAÚDE	414.004.214,74	53,71%	401.361.247,92	75,35%
TOTAL GERAL 1º QUAD. 2020	770.790.454,22	100,00%	532.689.568,69	100,00%

Manutenção da Gestão

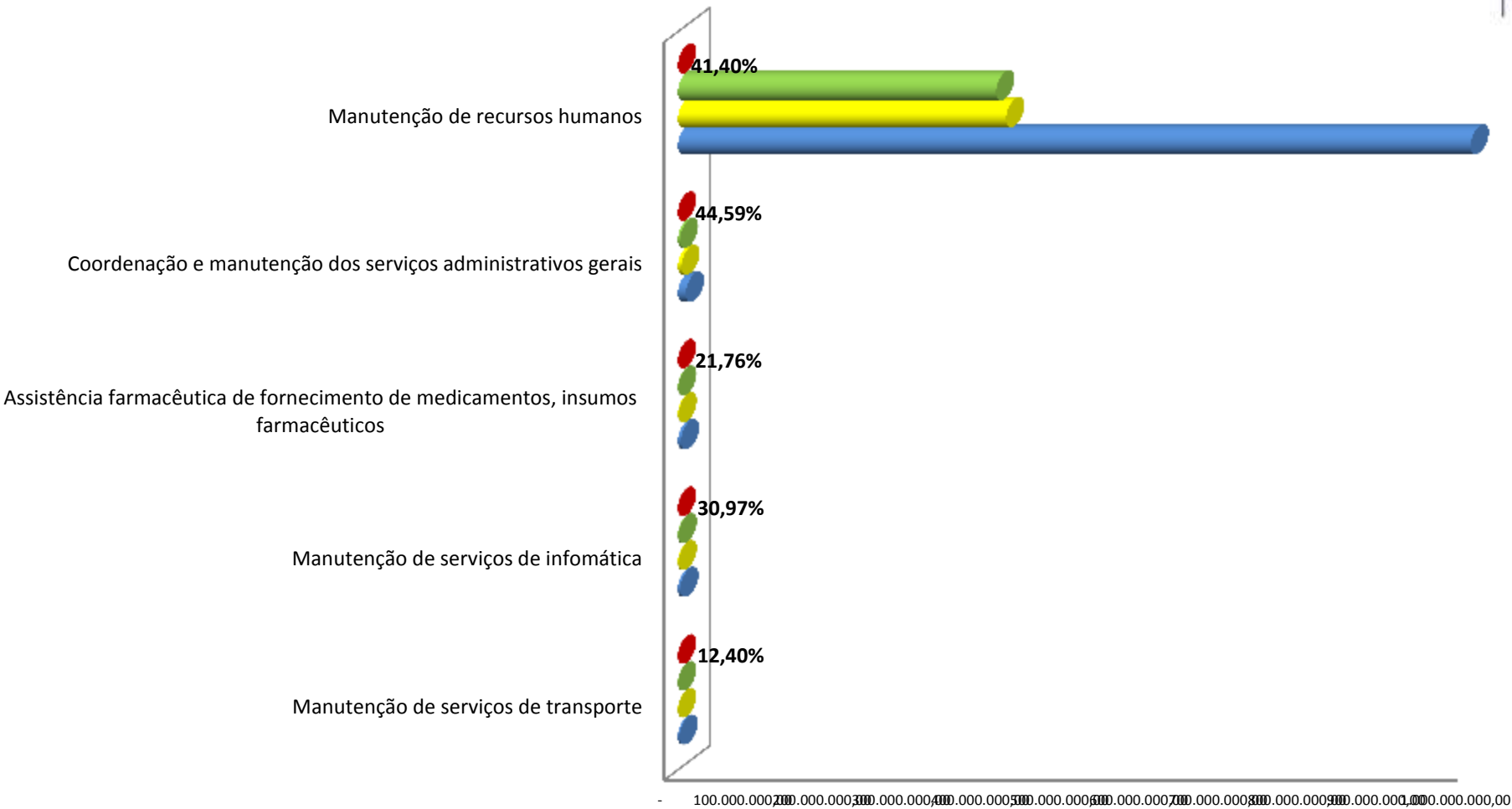

	Manutenção de serviços de transporte	Manutenção de serviços de informática	Assistência farmacêutica de fornecimento de medicamentos, insumos farmacêuticos	Coordenação e manutenção dos serviços administrativos gerais	Manutenção de recursos humanos
■ % EMPENHO	12,40%	30,97%	21,76%	44,59%	41,40%
■ LIQUIDADO (R\$)	266.650,94	959.953,68	521.481,13	2.651.376,35	401.361.247,92
■ EMPENHADO (R\$)	266.650,94	959.953,68	881.269,06	4.481.480,55	414.004.214,74
■ AUTORIZADO (R\$)	2.150.000,00	3.100.000,00	4.050.000,00	10.051.009,00	1.000.000.000,00

FONTE: Siafe, Progfonte FES 2020 - acesso em 18/05/2020.

Melhorar o desempenho das Unidades Hospitalares

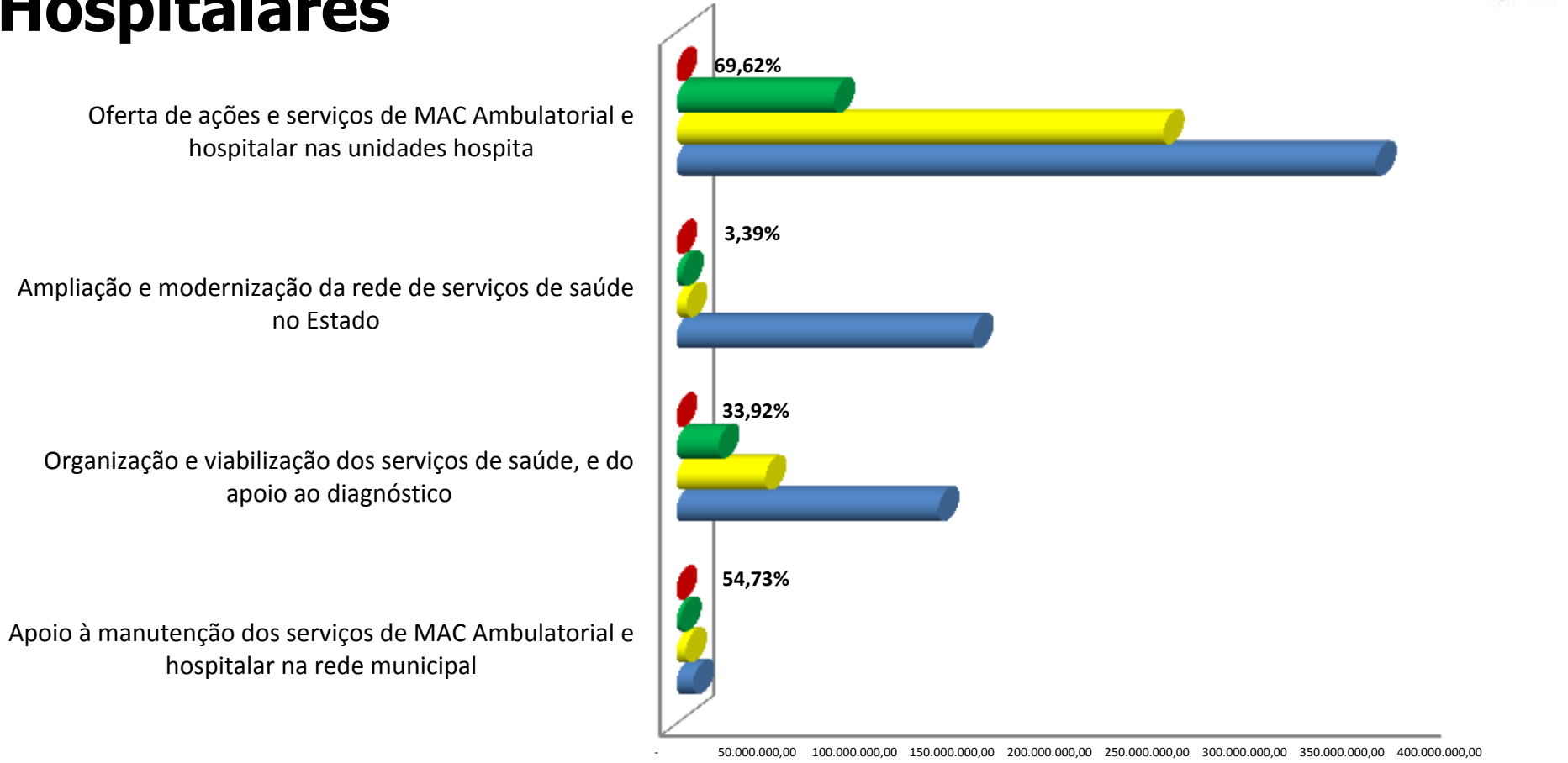

	Apoio à manutenção dos serviços de MAC Ambulatorial e hospitalar na rede municipal	Organização e viabilização dos serviços de saúde, e do apoio ao diagnóstico	Ampliação e modernização da rede de serviços de saúde no Estado	Oferta de ações e serviços de MAC Ambulatorial e hospitalar nas unidades hospita
■ % EMPENHO	54,73%	33,92%	3,39%	69,62%
■ LIQUIDADADO (R\$)	2.107.053,41	21.552.548,63	3.169.438,14	80.752.427,26
■ EMPENHADO (R\$)	4.757.932,91	45.504.404,66	5.139.352,11	249.340.881,18
■ AUTORIZADO (R\$)	8.693.251,00	134.143.331,00	151.726.515,00	358.136.887,00

FONTE: Siafe, Progfonte FES 2020 - acesso em 18/05/2020.

URGÊNCIA E EMERGÊNCIA

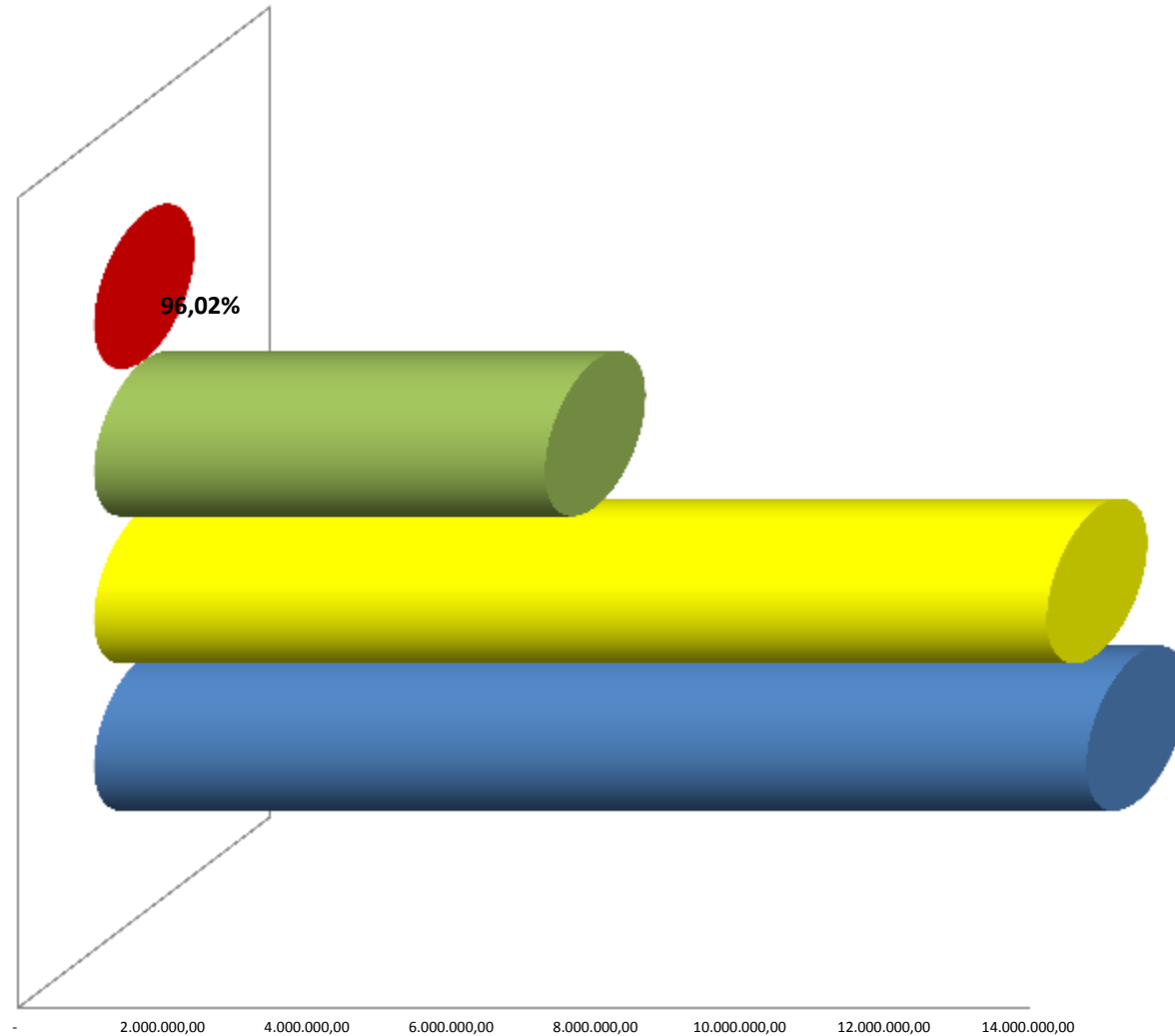

	Implementação da rede de atenção às urgências
■ % EMPENHO	96,02%
■ LIQUIDADO (R\$)	6.246.439,50
■ EMPENHADO (R\$)	13.197.239,00
■ AUTORIZADO (R\$)	13.744.880,00

Oferta de Sangue e Hemocomponentes



Produção hemoterápica e hematológica na hemorrede

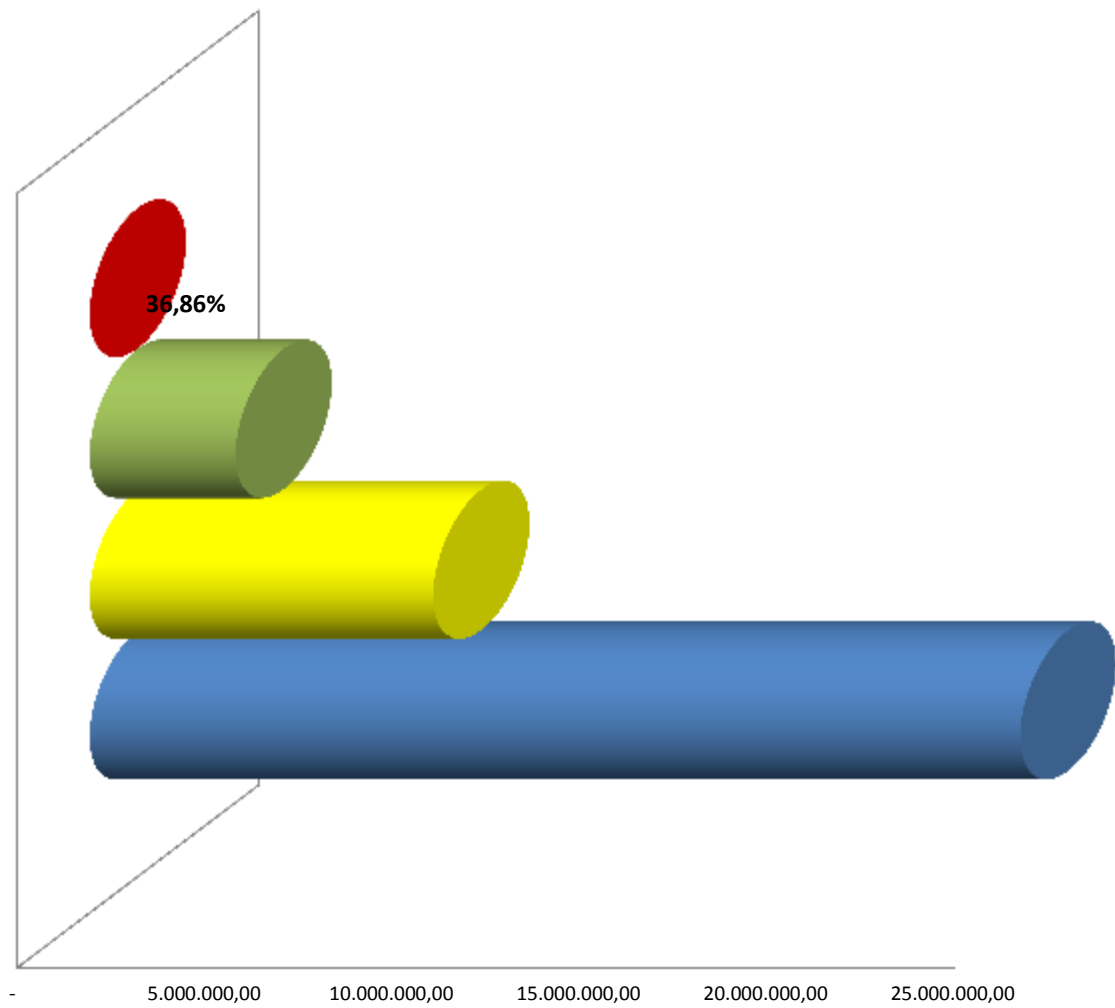

Produção hemoterápica e hematológica na hemorrede	
■ % EMPENHO	36,86%
■ LIQUIDADO (R\$)	3.888.138,61
■ EMPENHADO (R\$)	9.156.426,64
■ AUTORIZADO (R\$)	24.841.868,00

FONTE: Siafe, Progfonte FES 2020 - acesso em 18/05/2020.

Assistência Farmacêutica



Assistência farmacêutica

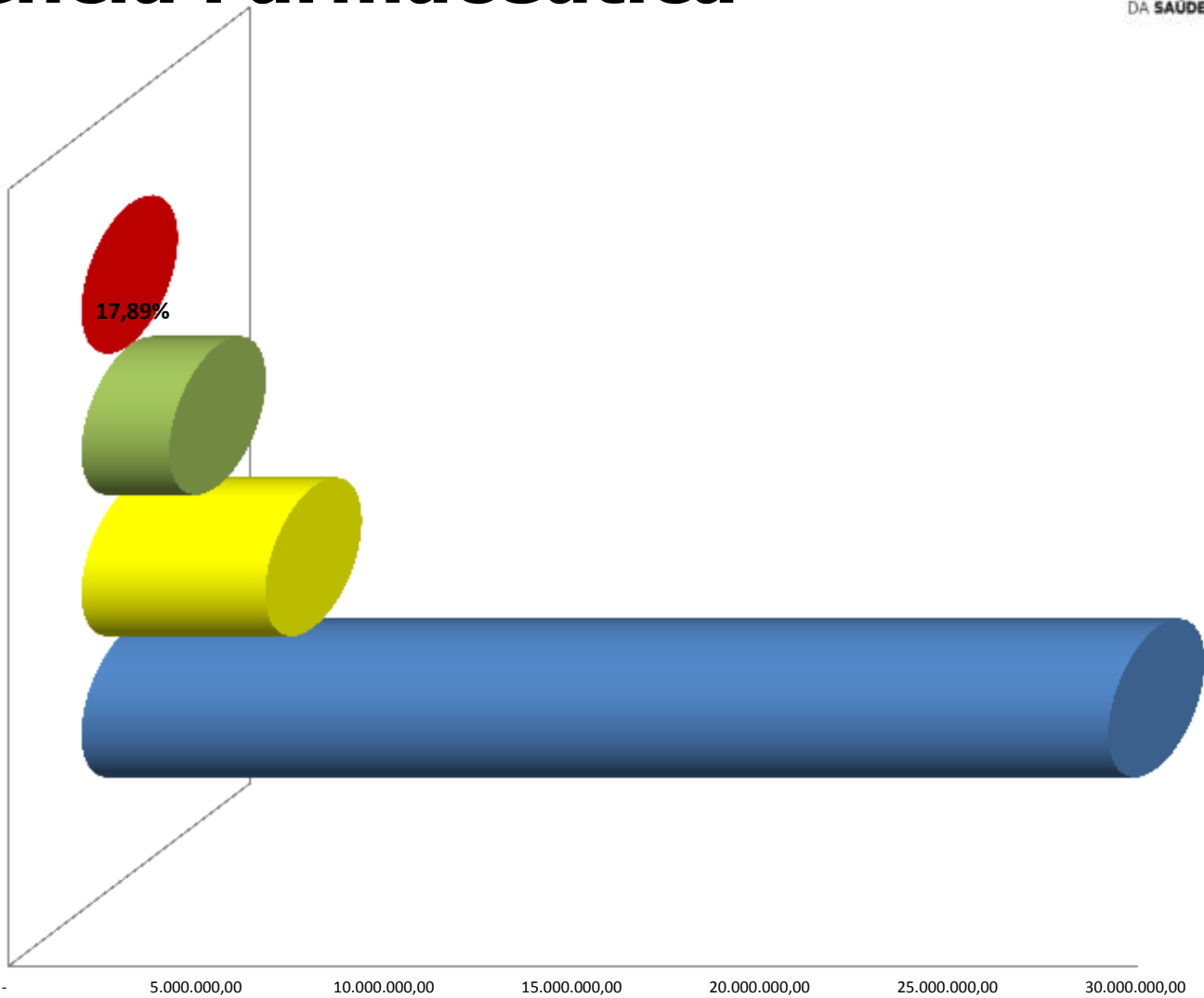

	Assistência farmacêutica
■ % EMPENHO	17,89%
■ LIQUIDADO (R\$)	2.336.768,38
■ EMPENHADO (R\$)	4.883.637,31
■ AUTORIZADO (R\$)	27.300.966,00

REGULAÇÃO DO ACESSO

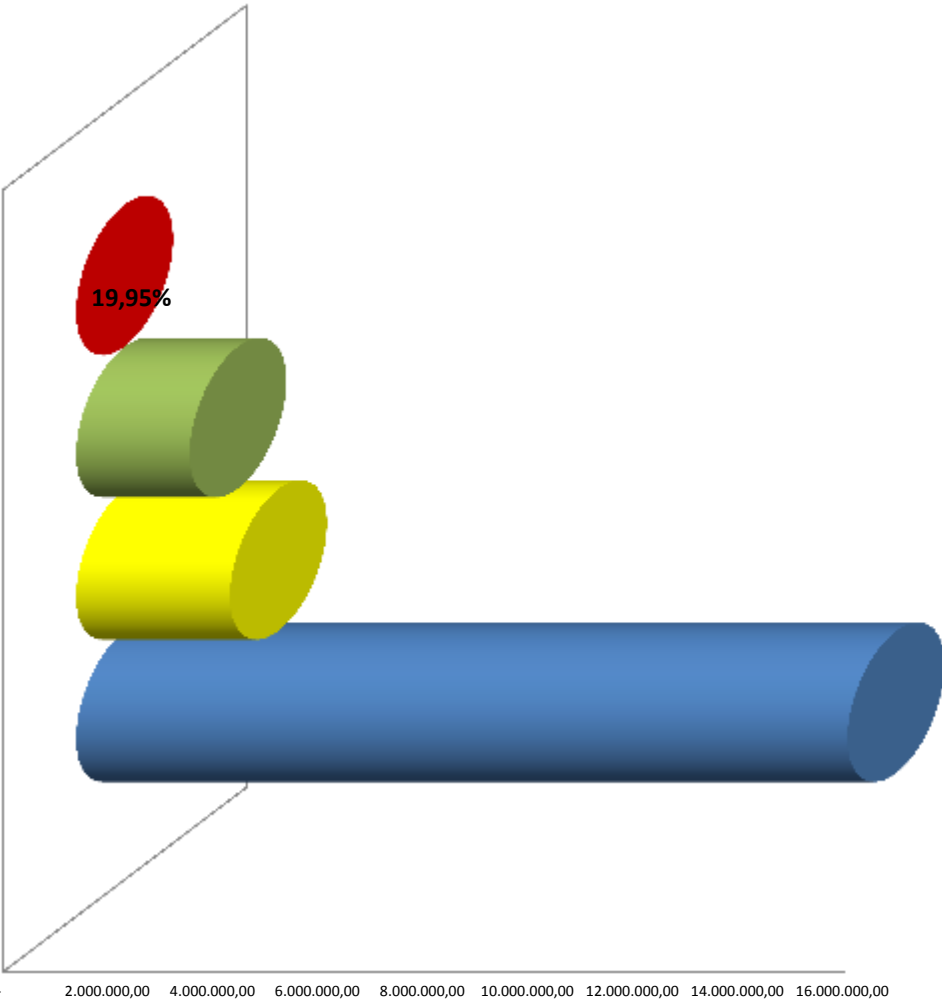

Viabilização do acesso aos serviços de saúde de forma regulada e oportuna

Viabilização do acesso aos serviços de saúde de forma regulada e oportuna	
% EMPENHO	19,95%
LIQUIDADO (R\$)	2.159.078,90
EMPENHADO (R\$)	2.929.755,17
AUTORIZADO (R\$)	14.687.633,00

FONTE: Siafe, Progfonte FES 2020 - acesso em 18/05/2020.

Vigilância em Saúde

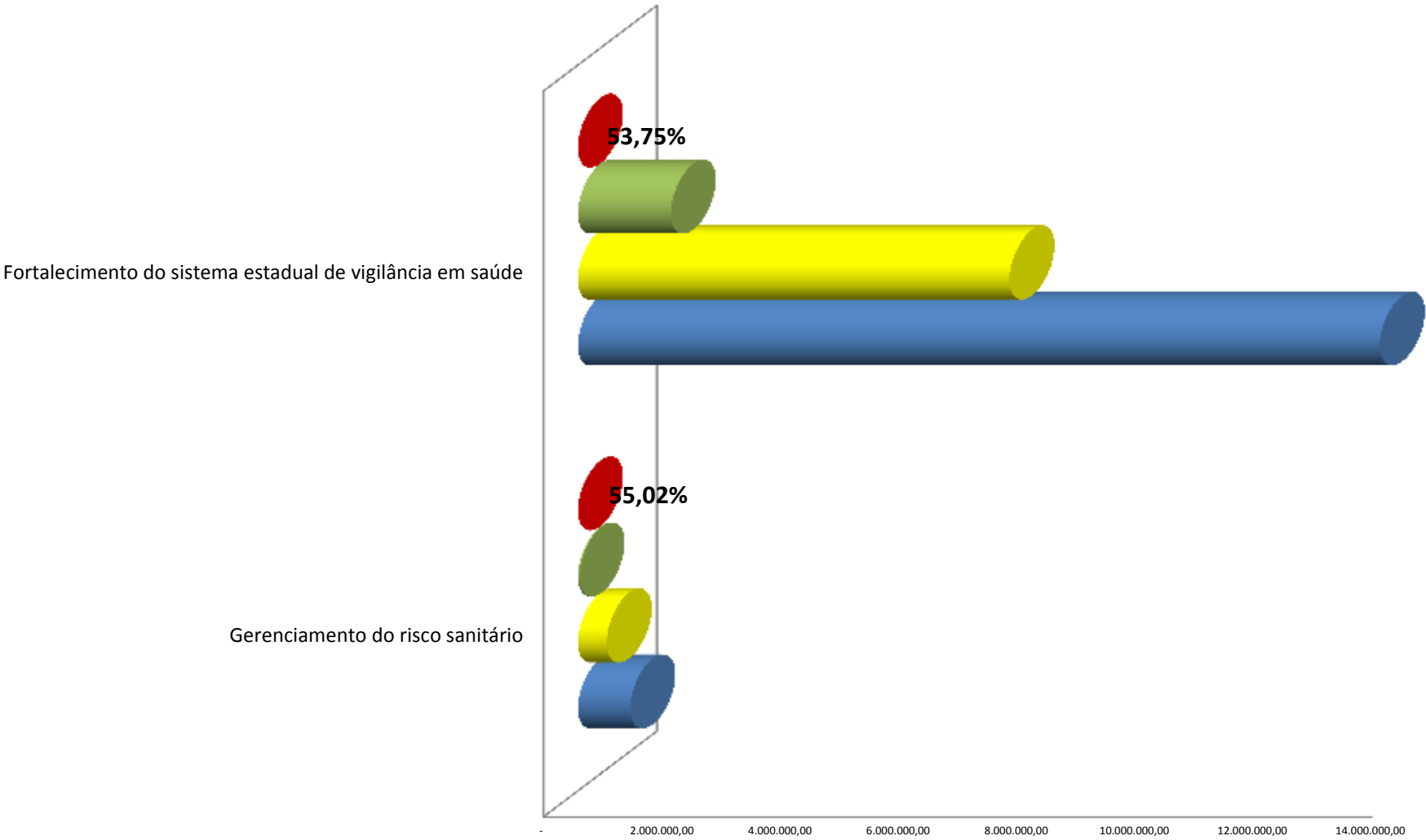

	Gerenciamento do risco sanitário	Fortalecimento do sistema estadual de vigilância em saúde
■ % EMPENHO	55,02%	53,75%
■ LIQUIDADO (R\$)	27.588,09	1.568.911,54
■ EMPENHADO (R\$)	486.332,78	7.292.084,65
■ AUTORIZADO (R\$)	884.000,00	13.567.400,00

FONTE: Siafe, Progfonte FES 2020 - acesso em 18/05/2020.

Atenção Primária



Qualificação do processo de trabalho da atenção primária



Implementação da rede de atenção psicossocial

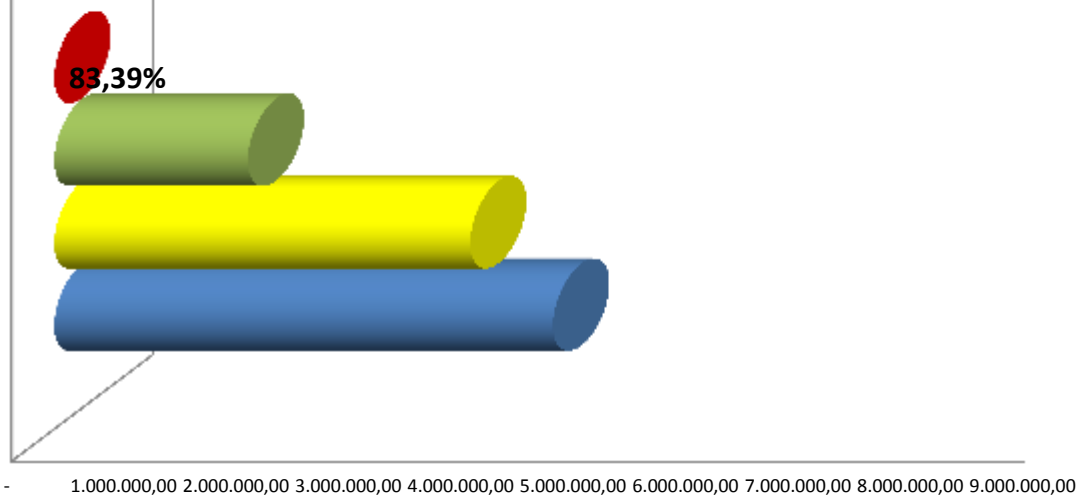

	Implementação da rede de atenção psicossocial	Qualificação do processo de trabalho da atenção primária
■ % EMPENHO	83,39%	4,92%
■ LIQUIDADO (R\$)	1.716.273,71	109.781,72
■ EMPENHADO (R\$)	3.690.320,90	414.150,39
■ AUTORIZADO (R\$)	4.425.458,00	8.416.991,00

FONTE: Siafe, Profonte FES 2020 - acesso em 18/05/2020.

PESSOA COM DEFICIÊNCIA



Implementação da rede de atenção à pessoa com deficiência

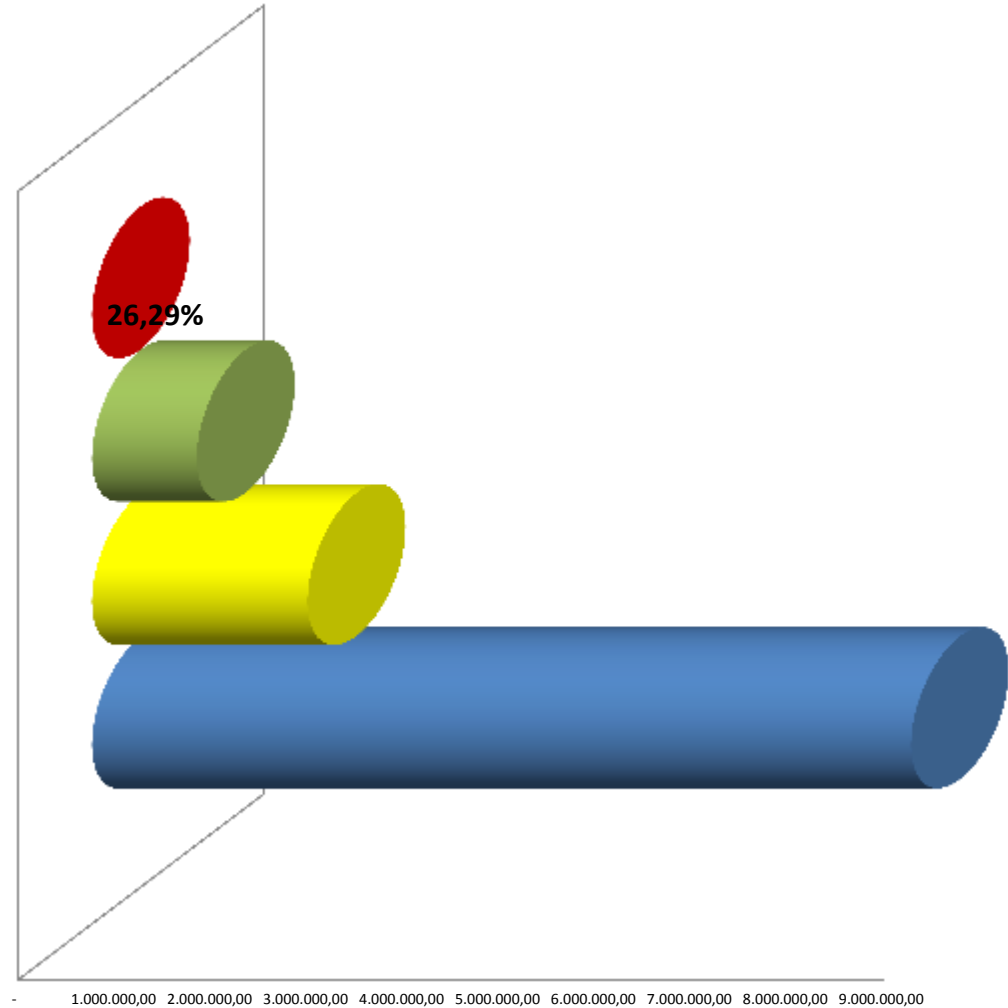

	Implementação da rede de atenção à pessoa com deficiência
■ % EMPENHO	26,29%
■ LIQUIDADO (R\$)	1.090.145,35
■ EMPENHADO (R\$)	2.242.272,25
■ AUTORIZADO (R\$)	8.529.018,00

SAÚDE MATERNO-INFANTIL

SECRETARIA
DA SAÚDE

TOCANTINS
GOVERNO DO ESTADO



Implementação da rede cegonha

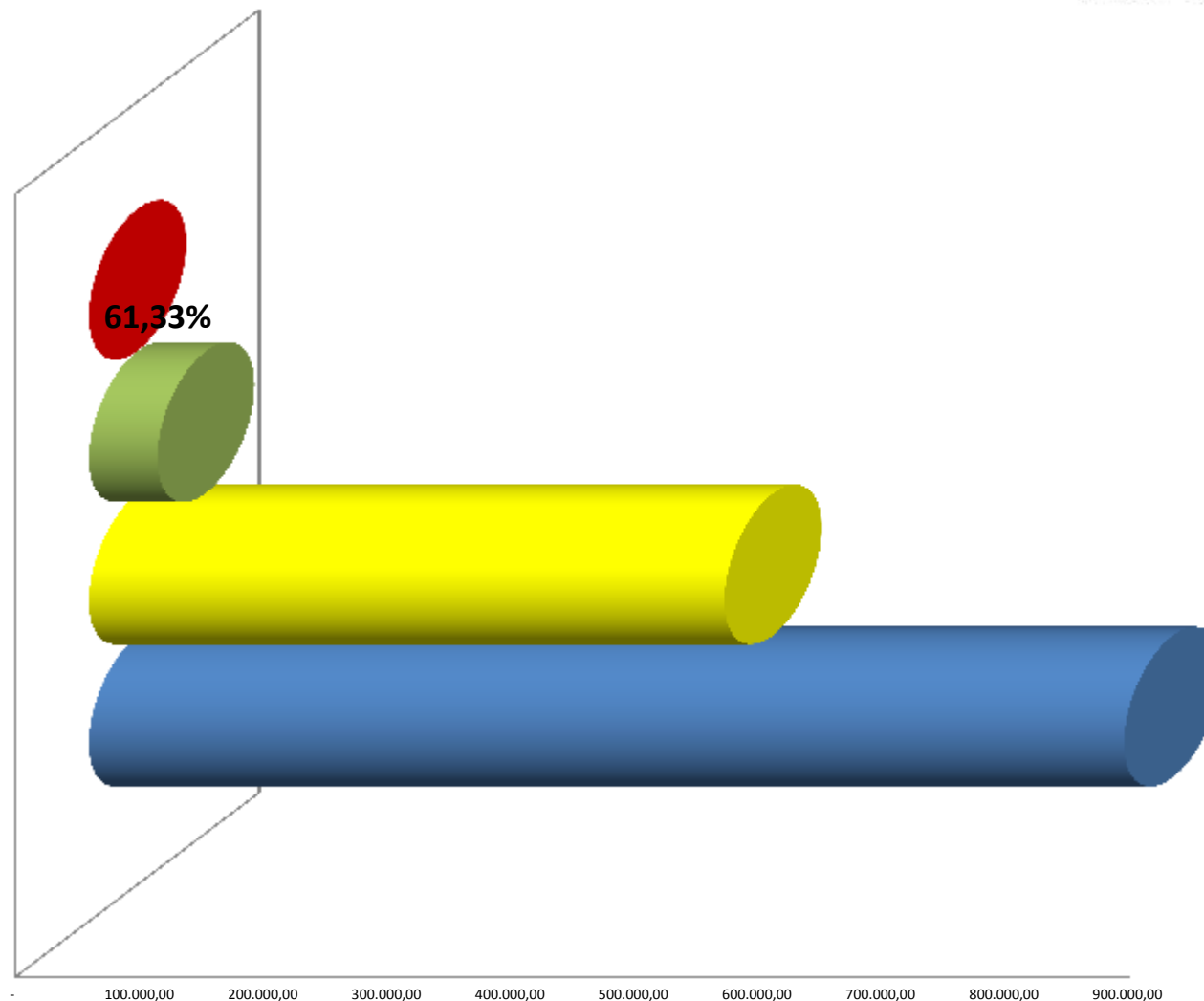

	Implementação da rede cegonha
■ % EMPENHO	61,33%
■ LIQUIDADO (R\$)	55.097,42
■ EMPENHADO (R\$)	513.163,99
■ AUTORIZADO (R\$)	836.689,00

Educação Permanente



Formação dos trabalhadores do SUS

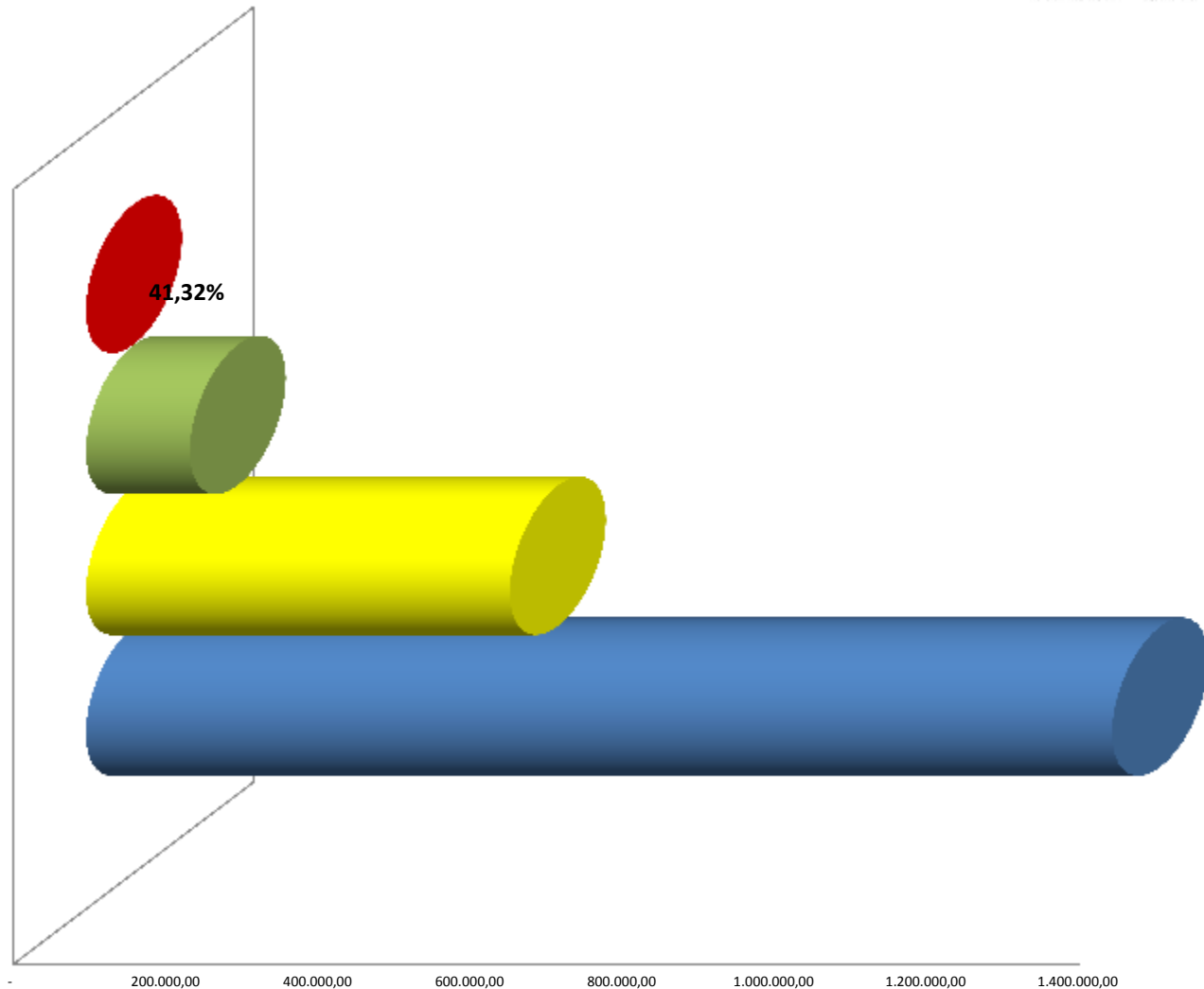

	Formação dos trabalhadores do SUS
■ % EMPENHO	41,32%
■ LIQUIDADO (R\$)	136.468,73
■ EMPENHADO (R\$)	557.358,69
■ AUTORIZADO (R\$)	1.349.000,00

CONSELHOS E OUVIDORIA

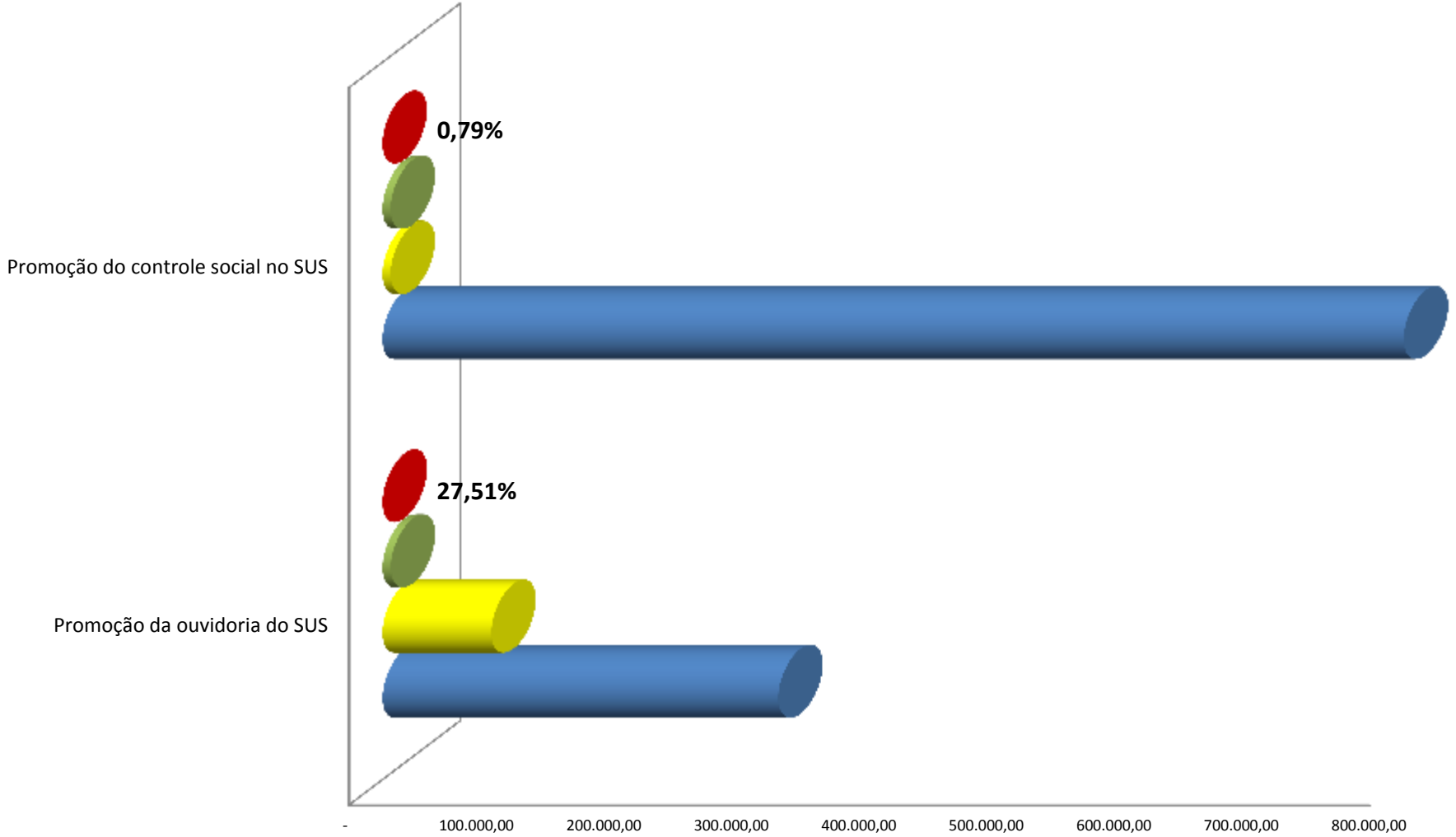

	Promoção da ouvidoria do SUS	Promoção do controle social no SUS
■ % EMPENHO	27,51%	0,79%
■ LIQUIDADADO (R\$)	6.399,28	6.300,00
■ EMPENHADO (R\$)	85.272,62	6.300,00
■ AUTORIZADO (R\$)	310.000,00	800.000,00

Orçamento Saúde Total Executado 1º Quad. 2020 por Natureza de Despesa

NATUREZA DE DESPESA DE TODAS AS FONTES DE RECURSO, POR GRUPO DE DESPESA		ORÇAMENTO AUTORIZADO		ATÉ O MÊS		ATÉ O MÊS		ATÉ O MÊS		SALDO ORÇAMENTÁRIO
		VALOR	%	EMPENHADO	%	LIQUIDADADO	%	PAGO	%	
3.1.90.11	VENCIMENTOS E VANTAGENS FIXAS - PESSOAL CIVIL	650.608.768,00	36,31%	221.698.037,18	28,76%	221.692.532,12	41,62%	202.969.860,40	45,51%	428.910.730,82
3.1.90.04	CONTRATAÇÃO POR TEMPO DETERMINADO	134.630.000,00	7,51%	53.563.826,97	6,95%	53.563.826,97	10,06%	52.479.258,74	11,77%	81.066.173,03
3.1.90.92	DESPESAS DE EXERCÍCIOS ANTERIORES	82.576.232,00	4,61%	62.903.482,44	8,16%	62.286.773,16	11,69%	54.103.179,95	12,13%	19.672.749,56
3.1.91.13	OBRIGACOES PATRONAIS	52.555.000,00	2,93%	48.351.515,27	6,27%	48.351.515,27	9,08%	-	0,00%	4.203.484,73
3.1.90.94	INDENIZACOES E RESTITUICOES TRABALHISTAS	35.000.000,00	1,95%	2.944.698,84	0,38%	2.944.698,84	0,55%	2.944.698,84	0,66%	32.055.301,16
3.1.90.13	OBRIGACOES PATRONAIS	29.600.000,00	1,65%	12.519.824,01	1,62%	12.518.704,64	2,35%	9.530.669,12	2,14%	17.080.175,99
3.1.91.92	DESPESAS DE EXERCÍCIOS ANTERIORES	15.000.000,00	0,84%	12.019.633,11	1,56%	-	0,00%	-	0,00%	2.980.366,89
3.1.90.16	OUTRAS DESPESAS VARIÁVEIS-PESSOAL CIVIL	3.294.232,00	0,18%	-	0,00%	-	0,00%	-	0,00%	3.294.232,00
3.1.90.96	RESSARCIMENTO DE DESPESAS DE PESSOAL REQUISITADO	18.000,00	0,00%	-	0,00%	-	0,00%	-	0,00%	18.000,00
3.1.90.05	OUTROS BENEFÍCIOS PREVIDENCIÁRIOS DO SERVIDOR OU DO MILITAR	12.000,00	0,00%	3.196,92	0,00%	3.196,92	0,00%	3.196,92	0,00%	8.803,08
3.1.00.00	PESSOAL E ENCARGOS SOCIAIS	1.003.294.232,00	56,00%	414.004.214,74	53,71%	401.361.247,92	75,35%	322.030.863,97	72,21%	589.290.017,26
3.3.90.39	OUTROS SERVIÇOS DE TERCEIROS - PESSOA JURÍDICA	317.351.745,82	17,71%	176.726.205,64	22,93%	36.727.479,60	6,89%	35.367.919,73	7,93%	140.588.048,52
3.3.90.30	MATERIAL DE CONSUMO	108.061.055,00	6,03%	64.678.761,23	8,39%	17.681.557,50	3,32%	17.183.282,12	3,85%	42.897.064,52
3.3.90.92	DESPESAS DE EXERCÍCIOS ANTERIORES	66.285.820,00	3,70%	55.743.279,77	7,23%	55.565.969,48	10,43%	53.901.774,43	12,09%	10.542.540,23
3.3.41.41	CONTRIBUICOES	23.775.390,00	1,33%	23.490.917,07	3,05%	10.171.462,53	1,91%	8.293.562,97	1,86%	284.472,93
3.3.90.32	MATERIAL, BEM OU SERVIÇO PARA DISTRIBUIÇÃO GRATUITA	16.750.626,00	0,93%	37.873,40	0,00%	-	0,00%	-	0,00%	16.711.710,04
3.3.90.33	PASSAGENS E DESPESAS COM LOCOMOÇÃO	11.535.378,00	0,64%	2.246.538,87	0,29%	929.809,03	0,17%	684.160,96	0,15%	9.288.839,13
3.3.90.14	DIARIAS - CIVIL	7.513.591,00	0,42%	3.787.471,91	0,49%	229.735,50	0,04%	229.735,50	0,05%	3.726.119,09
3.3.90.40	SERVIÇOS DE TECNOLOGIA DA INFORMAÇÃO E COMUNICAÇÃO-PESSOA JURÍDICA	6.971.068,00	0,39%	5.128.253,55	0,67%	2.335.302,08	0,44%	2.205.140,96	0,49%	1.840.906,45
3.3.93.32	MATERIAL, BEM OU SERVIÇO PARA DISTRIBUIÇÃO GRATUITA	6.818.295,00	0,38%	-	0,00%	-	0,00%	-	0,00%	6.818.295,00
3.3.90.91	SENTENÇAS JUDICIAIS	5.952.000,00	0,33%	445.067,43	0,06%	679,50	0,00%	679,50	0,00%	5.481.014,05
3.3.90.37	LOCAÇÃO DE MAO-DE-OBRA	5.080.000,00	0,28%	2.459.972,60	0,32%	927.427,13	0,17%	927.427,13	0,21%	2.620.027,40
3.3.93.30	MATERIAL DE CONSUMO	5.000.000,00	0,28%	-	0,00%	-	0,00%	-	0,00%	5.000.000,00
3.3.50.43	SUBVENÇÕES SOCIAIS	4.976.338,00	0,28%	700.000,00	0,09%	560.000,00	0,11%	560.000,00	0,13%	4.276.338,00
3.3.40.41	CONTRIBUICOES	3.742.500,00	0,21%	-	0,00%	-	0,00%	-	0,00%	3.742.500,00
3.3.90.36	OUTROS SERVIÇOS DE TERCEIROS - PESSOA FÍSICA	2.829.022,00	0,16%	1.370.473,11	0,18%	306.550,75	0,06%	276.637,96	0,06%	1.458.548,89
3.3.90.48	OUTROS AUXÍLIOS FINANCEIROS A PESSOAS FÍSICAS	2.817.684,00	0,16%	413.891,17	0,05%	269.867,87	0,05%	259.052,12	0,06%	2.403.792,83
3.3.41.92	DESPESAS DE EXERCÍCIOS ANTERIORES	1.956.084,00	0,11%	1.956.082,82	0,25%	1.956.082,82	0,37%	1.956.082,82	0,44%	1,18
3.3.90.49	AUXÍLIO-TRANSPORTE	1.317.600,00	0,07%	85.172,19	0,01%	85.172,19	0,02%	85.172,19	0,02%	1.232.427,81
3.3.90.93	INDENIZACOES E RESTITUICOES	317.471,00	0,02%	198.638,92	0,03%	198.638,92	0,04%	198.638,92	0,04%	118.832,08
3.3.90.47	OBRIGACOES TRIBUTARIAS E CONTRIBUTIVAS	287.630,18	0,02%	221.195,29	0,03%	202.912,36	0,04%	202.432,36	0,05%	66.434,89
3.3.50.41	CONTRIBUICOES	200.000,00	0,01%	-	0,00%	-	0,00%	-	0,00%	200.000,00
3.3.90.08	OUTROS BENEFÍCIOS ASSISTENCIAIS DO SERVIDOR E DO MILITAR	120.000,00	0,01%	14.337,36	0,00%	14.337,36	0,00%	13.292,36	0,00%	105.662,64
3.3.90.35	SERVIÇOS DE CONSULTORIA	50.000,00	0,00%	-	0,00%	-	0,00%	-	0,00%	50.000,00
3.3.90.42	AUXÍLIOS	30.000,00	0,00%	-	0,00%	-	0,00%	-	0,00%	30.000,00
3.3.40.92	DESPESAS DE EXERCÍCIOS ANTERIORES	-	0,00%	-	0,00%	-	0,00%	-	0,00%	-
3.0.00.00	DESPESAS CORRENTES	599.739.298,00	33,47%	339.704.132,33	44,07%	128.162.984,62	24,06%	122.344.992,03	27,43%	259.483.971,68
3.3.00.00	OUTRAS DESPESAS CORRENTES	1.603.033.530,00	89,47%	753.708.347,07	97,78%	529.524.232,54	99,41%	444.375.856,00	99,64%	848.773.988,94
4.4.90.51	OBRAS E INSTALAÇÕES	139.494.908,00	7,79%	853.548,79	0,11%	853.548,79	0,16%	-	0,00%	138.641.359,21
4.4.90.52	EQUIPAMENTOS E MATERIAL PERMANENTE	40.655.046,00	2,27%	13.916.771,00	1,81%	-	0,00%	-	0,00%	26.728.259,15
4.4.40.42	AUXÍLIOS	3.297.500,00	0,18%	-	0,00%	-	0,00%	-	0,00%	3.297.500,00
4.4.90.92	DESPESAS DE EXERCÍCIOS ANTERIORES	2.813.912,00	0,16%	2.311.787,36	0,30%	2.311.787,36	0,43%	1.610.602,48	0,36%	502.124,64
4.4.50.42	AUXÍLIOS	2.200.000,00	0,12%	-	0,00%	-	0,00%	-	0,00%	2.200.000,00
4.4.20.42	AUXÍLIOS	200.000,00	0,01%	-	0,00%	-	0,00%	-	0,00%	200.000,00
4.4.90.91	SENTENÇAS JUDICIAIS	50.000,00	0,00%	-	0,00%	-	0,00%	-	0,00%	50.000,00
4.4.40.51	OBRAS E INSTALAÇÕES	-	0,00%	-	0,00%	-	0,00%	-	0,00%	-
4.4.50.51	OBRAS E INSTALAÇÕES	-	0,00%	-	0,00%	-	0,00%	-	0,00%	-
4.4.00.00	INVESTIMENTOS	188.711.366,00	10,53%	17.082.107,15	2,22%	3.165.336,15	0,59%	1.610.602,48	0,36%	171.619.243,00
4.0.00.00	DESPESAS DE CAPITAL	188.711.367,00	10,53%	17.082.108,15	2,22%	3.165.337,15	0,59%	1.610.603,48	0,36%	171.619.244,00
TOTAL		1.791.744.896,00	100,00%	770.790.454,22	100,00%	532.689.568,69	100,00%	445.986.458,48	100,00%	1.020.393.231,94

Orçamento Recurso Próprio em Saúde Executado 1º Quad. 2020 por Natureza de Despesa (Fonte 102)

NATUREZA DA DESPESA, FONTE 102, POR GRUPO DE DESPESA		ORÇAMENTO AUTORIZADO		ATÉ O MÊS		ATÉ O MÊS		ATÉ O MÊS		SALDO ORÇAMENTÁRIO
		VALOR	%	EMPENHADO	%	LIQUIDADADO	%	PAGO	%	
3.1.90.11	VENCIMENTOS E VANTAGENS FIXAS - PESSOAL CIVIL	650.608.768,00	55,17%	221.698.037,18	45,25%	221.692.532,12	49,13%	202.969.860,40	55,18%	428.910.730,82
3.1.90.04	CONTRATAÇÃO POR TEMPO DETERMINADO	134.630.000,00	11,42%	53.563.826,97	10,93%	53.563.826,97	11,87%	52.479.258,74	14,27%	81.066.173,03
3.1.90.92	DESPESAS DE EXERCÍCIOS ANTERIORES	82.576.232,00	7,00%	62.903.482,44	12,84%	62.286.773,16	13,80%	54.103.179,95	14,71%	19.672.749,56
3.1.90.94	INDENIZAÇÕES E RESTITUIÇÕES TRABALHISTAS	35.000.000,00	2,97%	2.944.698,84	0,60%	2.944.698,84	0,65%	2.944.698,84	0,80%	32.055.301,16
3.1.90.13	OBRIGAÇÕES PATRONAIS	29.600.000,00	2,51%	12.519.824,01	2,56%	12.518.704,64	2,77%	9.530.669,12	2,59%	17.080.175,99
3.1.91.92	DESPESAS DE EXERCÍCIOS ANTERIORES	15.000.000,00	1,27%	12.019.633,11	2,45%	-	0,00%	-	0,00%	2.980.366,89
3.1.91.13	OBRIGAÇÕES PATRONAIS	52.555.000,00	4,46%	48.351.515,27	9,87%	48.351.515,27	10,71%	-	0,00%	4.203.484,73
3.1.90.96	RESSARCIMENTO DE DESPESAS DE PESSOAL REQUISITADO	18.000,00	0,00%	-	0,00%	-	0,00%	-	0,00%	18.000,00
3.1.90.05	OUTROS BENEFÍCIOS PREVIDENCIÁRIOS DO SERVIDOR OU DO MILITAR	12.000,00	0,00%	3.196,92	0,00%	3.196,92	0,00%	3.196,92	0,00%	8.803,08
3.1.00.00	PESSOAL E ENCARGOS SOCIAIS	1.000.000.000,00	84,80%	414.004.214,74	84,50%	401.361.247,92	88,94%	322.030.863,97	87,55%	585.995.785,26
3.3.90.39	OUTROS SERVIÇOS DE TERCEIROS - PESSOA JURÍDICA	65.188.711,82	5,53%	16.749.082,09	3,42%	4.586.148,12	1,02%	4.288.975,49	1,17%	48.439.629,73
3.3.90.92	DESPESAS DE EXERCÍCIOS ANTERIORES	40.119.818,00	3,40%	30.222.821,70	6,17%	30.069.086,98	6,66%	28.524.818,01	7,75%	9.896.996,30
3.3.41.41	CONTRIBUIÇÕES	23.294.424,00	1,98%	23.227.768,11	4,74%	10.081.671,77	2,23%	8.203.772,21	2,23%	66.655,89
3.3.90.32	MATERIAL, BEM OU SERVIÇO PARA DISTRIBUIÇÃO GRATUITA	11.792.090,00	1,00%	15.255,80	0,00%	-	0,00%	-	0,00%	11.776.834,20
3.3.90.91	SENTENÇAS JUDICIAIS	5.952.000,00	0,50%	445.067,43	0,09%	679,50	0,00%	679,50	0,00%	5.506.932,57
3.3.90.33	PASSAGENS E DESPESAS COM LOCOMOÇÃO	4.918.500,00	0,42%	652.690,22	0,13%	651.723,60	0,14%	406.075,53	0,11%	4.265.809,78
3.3.93.32	MATERIAL, BEM OU SERVIÇO PARA DISTRIBUIÇÃO GRATUITA	4.571.795,00	0,39%	-	0,00%	-	0,00%	-	0,00%	4.571.795,00
3.3.90.40	SERVIÇOS DE TECNOLOGIA DA INFORMÁTICA E COMUNICAÇÃO ? PESSOA JURÍDICA	2.802.961,00	0,24%	1.002.751,05	0,20%	1.002.751,05	0,22%	872.589,93	0,24%	1.800.209,95
3.3.90.30	MATERIAL DE CONSUMO	2.756.055,00	0,23%	372.379,53	0,08%	325.190,13	0,07%	325.190,13	0,09%	2.383.675,47
3.3.41.92	DESPESAS DE EXERCÍCIOS ANTERIORES	1.857.050,00	0,16%	1.857.049,67	0,38%	1.857.049,67	0,41%	1.857.049,67	0,50%	0,33
3.3.90.37	LOCAÇÃO DE MÃO-DE-OBRA	1.720.001,00	0,15%	-	0,00%	-	0,00%	-	0,00%	1.720.001,00
3.3.90.14	DIÁRIAS - CIVIL	1.394.441,00	0,12%	-	0,00%	-	0,00%	-	0,00%	1.394.441,00
3.3.90.49	AUXÍLIO-TRANSPORTE	1.317.600,00	0,11%	85.172,19	0,02%	85.172,19	0,02%	85.172,19	0,02%	1.232.427,81
3.3.90.36	OUTROS SERVIÇOS DE TERCEIROS - PESSOA FÍSICA	668.729,00	0,06%	-	0,00%	-	0,00%	-	0,00%	668.729,00
3.3.90.47	OBRIGAÇÕES TRIBUTÁRIAS E CONTRIBUTIVAS	277.706,18	0,02%	211.686,73	0,04%	193.403,80	0,04%	192.923,80	0,05%	66.019,45
3.3.50.41	CONTRIBUIÇÕES	200.000,00	0,02%	-	0,00%	-	0,00%	-	0,00%	200.000,00
3.3.90.08	OUTROS BENEFÍCIOS ASSISTENCIAIS DO SERVIDOR E DO MILITAR	120.000,00	0,01%	14.337,36	0,00%	14.337,36	0,00%	13.292,36	0,00%	105.662,64
3.3.90.93	INDENIZAÇÕES E RESTITUIÇÕES	104.186,00	0,01%	104.184,42	0,02%	104.184,42	0,02%	104.184,42	0,03%	1,58
3.3.90.42	AUXÍLIOS	30.000,00	0,00%	-	0,00%	-	0,00%	-	0,00%	30.000,00
3.3.40.41	CONTRIBUIÇÕES	-	0,00%	-	0,00%	-	0,00%	-	0,00%	-
3.3.40.92	DESPESAS DE EXERCÍCIOS ANTERIORES	-	0,00%	-	0,00%	-	0,00%	-	0,00%	-
3.0.00.00	DESPESAS CORRENTES	1.169.086.068,00	99,14%	488.964.461,04	99,80%	450.332.646,51	99,79%	366.905.587,21	99,74%	680.121.606,96
3.0.00.00	OUTRAS DESPESAS CORRENTES	169.086.068,00	14,34%	74.960.246,30	15,30%	48.971.398,59	10,85%	44.874.723,24	12,20%	94.125.821,70
4.4.90.51	OBRAS E INSTALAÇÕES	7.909.508,00	0,67%	-	0,00%	-	0,00%	-	0,00%	7.909.508,00
4.4.90.92	DESPESAS DE EXERCÍCIOS ANTERIORES	1.329.312,00	0,11%	939.699,26	0,19%	939.699,26	0,21%	939.699,26	0,26%	389.612,74
4.4.90.52	EQUIPAMENTOS E MATERIAL PERMANENTE	847.721,00	0,07%	19.556,98	0,00%	-	0,00%	-	0,00%	828.164,02
4.4.90.91	SENTENÇAS JUDICIAIS	50.000,00	0,00%	-	0,00%	-	0,00%	-	0,00%	50.000,00
4.4.00.00	INVESTIMENTOS	10.136.541,00	0,86%	959.256,24	0,20%	939.699,26	0,21%	939.699,26	0,26%	9.177.284,76
4.0.00.00	DESPESAS DE CAPITAL	10.136.542,00	0,86%	959.257,24	0,20%	939.700,26	0,21%	939.700,26	0,26%	9.177.284,76
TOTAL		1.179.222.609,00	100,00%	489.923.717,28	100,00%	451.272.345,77	100,00%	367.845.286,47	100,00%	689.298.891,72

Orçamento Recurso Próprio em Saúde Executado 1º Quad. 2020 por Natureza de Despesa (Fonte 104 – Emenda Parlamentar)

NATUREZA DA DESPESA - FONTE 104		ORÇAMENTO AUTORIZADO		ATÉ O MÊS		ATÉ O MÊS		ATÉ O MÊS		SALDO ORÇAMENTÁRIO
		VALOR	%	EMPENHADO	%	LIQUIDADO	%	PAGO	%	
3.3.40.41	CONTRIBUIÇÕES	3.742.500,00	16,30%	-	0,00%	-	0,00%	-	0,00%	3.742.500,00
3.3.50.43	SUBVENÇÕES SOCIAIS	1.200.000,00	5,23%	-	0,00%	-	0,00%	-	0,00%	1.200.000,00
3.3.90.30	MATERIAL DE CONSUMO	837.500,00	3,65%	-	0,00%	-	0,00%	-	0,00%	837.500,00
3.3.90.39	OUTROS SERVIÇOS DE TERCEIROS - PESSOA JURÍDICA	800.000,00	3,48%	-	0,00%	-	0,00%	-	0,00%	800.000,00
3.3.90.32	MATERIAL, BEM OU SERVIÇO PARA DISTRIBUIÇÃO GRATUITA	500.000,00	2,18%	-	0,00%	-	0,00%	-	0,00%	500.000,00
3.0.00.00	OUTRAS DESPESAS CORRENTES	7.080.000,00	30,83%	-	0,00%	-	0,00%	-	0,00%	7.080.000,00
4.4.90.52	EQUIPAMENTOS E MATERIAL PERMANENTE	9.885.000,00	43,05%	-	0,00%	-	0,00%	-	0,00%	9.885.000,00
4.4.40.42	AUXÍLIOS	3.297.500,00	14,36%	-	0,00%	-	0,00%	-	0,00%	3.297.500,00
4.4.50.42	AUXÍLIOS	2.200.000,00	9,58%	-	0,00%	-	0,00%	-	0,00%	2.200.000,00
4.4.90.51	OBRAS E INSTALAÇÕES	300.000,00	1,31%	-	0,00%	-	0,00%	-	0,00%	300.000,00
4.4.20.42	AUXÍLIOS	200.000,00	0,87%	-	0,00%	-	0,00%	-	0,00%	200.000,00
4.4.40.51	OBRAS E INSTALAÇÕES	-	0,00%	-	0,00%	-	0,00%	-	0,00%	-
4.4.50.51	OBRAS E INSTALAÇÕES	-	0,00%	-	0,00%	-	0,00%	-	0,00%	-
4.4.00.00	INVESTIMENTOS	15.882.500,00	69,17%	-	0,00%	-	0,00%	-	0,00%	15.882.500,00
4.0.00.00	DESPESAS DE CAPITAL	15.882.501,00	69,17%	-	0,00%	-	0,00%	-	0,00%	15.882.500,00
TOTAL		22.962.500,00	100,00%	-	0,00%	-	0,00%	-	0,00%	22.962.500,00

Orçamento Recurso MAC do MS Executado 1º Quad. 2020 por Natureza de Despesa (Fonte 250)

NATUREZA DA DESPESA, FONTE 250, POR GRUPO DE DESPESA		ORÇAMENTO AUTORIZADO		ATÉ O MÊS		ATÉ O MÊS		ATÉ O MÊS		SALDO ORÇAMENTÁRIO
		VALOR	%	EMPENHADO	%	LIQUIDADO	%	PAGO	%	
3.1.90.16	OUTRAS DESPESAS VARIÁVEIS-PESSOAL CIVIL	3.294.232,00	0,83%	-	0,00%	-	0,00%	-	0,00%	3.294.232,00
3.1.00.00	PESSOAL E ENCARGOS SOCIAIS	3.294.232,00	0,83%	-	0,00%	-	0,00%	-	0,00%	3.294.232,00
3.3.90.39	OUTROS SERVIÇOS DE TERCEIROS - PESSOA JURÍDICA	236.902.114,00	59,43%	156.914.390,14	61,30%	31.989.376,04	41,24%	30.927.738,80	40,77%	79.987.723,86
3.3.90.30	MATERIAL DE CONSUMO	101.039.832,00	25,35%	63.873.632,02	24,95%	17.356.367,37	22,38%	16.858.091,99	22,23%	37.166.199,98
3.3.90.92	DESPESAS DE EXERCÍCIOS ANTERIORES	25.436.578,00	6,38%	24.974.650,52	9,76%	24.951.074,95	32,17%	24.831.737,62	32,74%	461.927,48
3.3.90.33	PASSAGENS E DESPESAS COM LOCOMOÇÃO	5.936.667,00	1,49%	1.210.735,81	0,47%	269.284,96	0,35%	269.284,96	0,36%	4.725.931,19
3.3.93.30	MATERIAL DE CONSUMO	5.000.000,00	1,25%	-	0,00%	-	0,00%	-	0,00%	5.000.000,00
3.3.90.14	DIÁRIAS - CIVIL	4.435.974,00	1,11%	2.389.415,75	0,93%	179.127,00	0,23%	179.127,00	0,24%	2.046.558,25
3.3.90.40	SERVIÇOS DE TECNOLOGIA DA INFORMAÇÃO E COMUNICAÇÃO PESSOA JURÍDICA	4.110.500,00	1,03%	4.068.330,00	1,59%	1.324.345,69	1,71%	1.324.345,69	1,75%	42.170,00
3.3.50.43	SUBVENÇÕES SOCIAIS	3.776.338,00	0,95%	700.000,00	0,27%	560.000,00	0,72%	560.000,00	0,74%	3.076.338,00
3.3.90.32	MATERIAL, BEM OU SERVIÇO PARA DISTRIBUIÇÃO GRATUITA	2.893.536,00	0,73%	-	0,00%	-	0,00%	-	0,00%	2.893.536,00
3.3.90.48	OUTROS AUXÍLIOS FINANCEIROS A PESSOAS FÍSICAS	2.817.684,00	0,71%	413.891,17	0,16%	269.867,87	0,35%	259.052,12	0,34%	2.403.792,83
3.3.90.36	OUTROS SERVIÇOS DE TERCEIROS - PESSOA FÍSICA	1.335.911,00	0,34%	866.896,11	0,34%	291.757,50	0,38%	261.844,71	0,35%	469.014,89
3.3.90.37	LOCAÇÃO DE MAO-DE-OBRA	1.090.245,00	0,27%	190.244,63	0,07%	190.244,63	0,25%	190.244,63	0,25%	900.000,37
3.3.41.41	CONTRIBUIÇÕES	480.966,00	0,12%	263.148,96	0,10%	89.790,76	0,12%	89.790,76	0,12%	217.817,04
3.3.41.92	DESPESAS DE EXERCÍCIOS ANTERIORES	99.034,00	0,02%	99.033,15	0,04%	99.033,15	0,13%	99.033,15	0,13%	0,85
3.3.90.47	OBRIGAÇÕES TRIBUTÁRIAS E CONTRIBUTIVAS	415,00	0,00%	-	0,00%	-	0,00%	-	0,00%	415,00
3.3.40.41	CONTRIBUIÇÕES	-	0,00%	-	0,00%	-	0,00%	-	0,00%	-
3.3.40.92	DESPESAS DE EXERCÍCIOS ANTERIORES	-	0,00%	-	0,00%	-	0,00%	-	0,00%	-
3.0.00.00	DESPESAS CORRENTES	398.650.026,00	100,00%	255.964.368,26	100,00%	77.570.269,92	100,00%	75.850.291,43	100,00%	142.685.657,74
3.0.00.00	OUTRAS DESPESAS CORRENTES	395.355.794,00	99,17%	255.964.368,26	100,00%	77.570.269,92	100,00%	75.850.291,43	100,00%	139.391.425,74
TOTAL		398.650.026,00	100,00%	255.964.368,26	100,00%	77.570.269,92	100,00%	75.850.291,43	100,00%	142.685.657,74

Orçamento Saúde Total Executado 1º Quad. 2020 - Por Fonte de Recursos

FUNTE			DOTAÇÃO INICIAL		ALTERAÇÕES		AUTORIZADO			EMPENHADO			LIQUIDADO		PAGO		SALDO ORÇAMENTÁRIO	
			R\$	%	R\$	%	R\$	% do Orç Inicial	% do Autorizado	R\$	% do Orç Inicial	% do Empenhado	R\$	%	R\$	%	R\$	%
BLOCO DE INVESTIMENTOS	249	INVESTIMENTO	3.600.000,00	0,21%	23.571.530,00	30,01%	27.171.530,00	754,76%	1,52%	13.897.214,02	386,0%	1,80%	-	0,00%	-	0,00%	13.274.315,98	1,30%
BLOCO DE CUSTEIO	250	MEDIA E ALTA COMPLEXIDADE AMBULATORIAL E HOSPITALAR	347.000.000,00	20,25%	51.650.026,00	65,76%	398.650.026,00	114,88%	22,25%	255.964.368,26	73,8%	33,21%	77.570.269,92	14,56%	75.850.291,43	17,01%	142.685.657,74	13,98%
	251	VIGILANCIA EM SAUDE	9.102.000,00	0,53%	-	0,00%	9.102.000,00	100,00%	0,51%	5.799.133,90	63,7%	0,75%	1.354.774,41	0,25%	1.354.024,41	0,30%	3.302.866,10	0,32%
	246	ASSISTENCIA FARMACEUTICA	3.954.500,00	0,23%	-	0,00%	3.954.500,00	100,00%	0,22%	22.617,60	0,6%	0,00%	-	0,00%	-	0,00%	3.931.882,40	0,39%
	248	GESTAO DO SUS	620.000,00	0,04%	554.000,00	0,71%	1.174.000,00	189,35%	0,07%	690.828,08	111,4%	0,09%	147.962,64	0,03%	147.373,89	0,03%	483.171,92	0,05%
	247	ATENCAO BASICA	425.000,00	0,02%	-	0,00%	425.000,00	100,00%	0,02%	103.276,92	24,3%	0,01%	-	0,00%	-	0,00%	321.723,08	0,03%
SOMA DOS BLOCOS			364.701.500,00	21,29%	75.775.556,00	96,47%	440.477.056,00	120,78%	24,58%	276.477.438,78	75,8%	35,87%	79.073.006,97	14,84%	77.351.689,73	17,34%	163.999.617,22	16,06%
OUTRAS FONTES	102	RECURSOS DO TESOURO - ACOES DE SERVICOS PUBLICOS DE SAUDE / ASPS	1.179.052.609,00	68,82%	170.000,00	0,22%	1.179.222.609,00	100,01%	65,81%	489.923.717,28	41,6%	63,56%	451.272.345,77	84,72%	367.845.286,47	82,48%	689.298.891,72	67,52%
	219	OPERACOES DE CREDITO INTERNAS - EM MOEDA	125.000.000,00	7,30%	-	0,00%	125.000.000,00	100,00%	6,98%	701.184,88	0,6%	0,09%	701.184,88	0,13%	-	0,00%	124.298.815,12	12,17%
	104	RECURSOS DO TESOURO - EMENDAS PARLAMENTARES	22.432.500,00	1,31%	530.000,00	0,67%	22.962.500,00	102,36%	1,28%	-	0,0%	0,00%	-	0,00%	-	0,00%	22.962.500,00	2,25%
	225	RECURSOS DE CONVENIOS FEDERAIS	16.700.000,00	0,97%	73.331,00	0,09%	16.773.331,00	100,44%	0,94%	3.676.252,72	22,0%	0,48%	1.631.170,51	0,31%	777.621,72	0,17%	13.097.078,28	1,28%
	235	COTA-PARTE DE COMPENSAÇOES FINANCEIRAS	3.000.000,00	0,18%	-	0,00%	3.000.000,00	100,00%	0,17%	9.508,56	0,3%	0,00%	9.508,56	0,00%	9.508,56	0,00%	2.990.491,44	0,29%
	240	RECURSOS PROPRIOS	1.340.000,00	0,08%	2.000.000,00	2,55%	3.340.000,00	249,25%	0,19%	2.352,00	0,2%	0,00%	2.352,00	0,00%	2.352,00	0,00%	3.337.648,00	0,33%
	100	RECURSOS DO TESOURO - ORDINARIOS	800.000,00	0,05%	-	0,00%	800.000,00	100,00%	0,04%	-	0,0%	0,00%	-	0,00%	-	0,00%	800.000,00	0,08%
	226	ALIENACAO DE BENS	150.000,00	0,01%	-	0,00%	150.000,00	100,00%	0,01%	-	0,0%	0,00%	-	0,00%	-	0,00%	150.000,00	0,01%
	223	RECURSOS DE CONVENIOS COM A INICIATIVA PRIVADA	19.000,00	0,00%	-	0,00%	19.000,00	100,00%	0,00%	-	0,0%	0,00%	-	0,00%	-	0,00%	19.000,00	0,00%
	229	OPERACOES FINANCEIRAS NAO REEMBOLSAVEIS - EXTERNAS	400,00	0,00%	-	0,00%	400,00	100,00%	0,00%	-	0,0%	0,00%	-	0,00%	-	0,00%	400,00	0,00%
SOMA OUTRAS FONTES			1.348.494.509,00	78,71%	2.773.331,00	3,53%	1.351.267.840,00	100,21%	75,42%	494.313.015,44	36,7%	64,13%	453.616.561,72	85,16%	368.634.768,75	82,66%	856.954.824,56	83,94%
TOTAL			1.713.196.009,00	100,00%	78.548.887,00	100,00%	1.791.744.896,00	104,58%	100,00%	770.790.454,22	45,0%	100,00%	532.689.568,69	100,00%	445.986.458,48	100,00%	1.020.954.441,78	100,00%

Orçamento Saúde Total Executado 1º Quad. 2020 - Por Grupo de Despesa e Fonte de Recurso

GRUPO DE DESPESA	FONTE	DOTAÇÃO INICIAL		ALTERAÇÕES		AUTORIZADO			EMPENHADO			LIQUIDADO		PAGO		SALDO ORÇAMENTÁRIO		
		R\$	%	R\$	%	R\$	% do Orç Inicial	% do Total Autorizado	R\$	% do Orç Inicial	% do Total Empenhado	R\$	%	R\$	%	R\$	%	
1	Pessoal	102	1.000.000.000,00	58,37%	-	0,00%	1.000.000.000,00	100,00%	55,81%	414.004.214,74	41,40%	53,71%	401.361.247,92	75,35%	322.030.863,97	72,21%	585.995.785,26	57,40%
1	Pessoal	250	3.294.232,00	0,19%	-	0,00%	3.294.232,00	100,00%	0,18%	-	0,00%	0,00%	-	0,00%	-	0,00%	3.294.232,00	0,32%
3	Outras D. Correntes	100	800.000,00	0,05%	-	0,00%	800.000,00	100,00%	0,04%	-	0,00%	0,00%	-	0,00%	-	0,00%	800.000,00	0,08%
3	Outras D. Correntes	102	169.052.609,00	9,87%	33.459,00	0,02%	169.086.068,00	100,02%	9,44%	74.960.246,30	44,34%	9,73%	48.971.398,59	9,19%	44.874.723,24	10,06%	94.125.821,70	9,22%
3	Outras D. Correntes	104	8.962.500,00	0,52%	1.882.500,00	-21,00%	7.080.000,00	79,00%	0,40%	-	0,00%	0,00%	-	0,00%	-	0,00%	7.080.000,00	0,69%
3	Outras D. Correntes	223	19.000,00	0,00%	-	0,00%	19.000,00	100,00%	0,00%	-	0,00%	0,00%	-	0,00%	-	0,00%	19.000,00	0,00%
3	Outras D. Correntes	225	9.200.000,00	0,54%	72.536,00	0,79%	9.272.536,00	100,79%	0,52%	2.151.800,71	23,39%	0,28%	106.718,50	0,02%	106.718,50	0,02%	7.120.735,29	0,70%
3	Outras D. Correntes	229	400,00	0,00%	-	0,00%	400,00	100,00%	0,00%	-	0,00%	0,00%	-	0,00%	-	0,00%	400,00	0,00%
3	Outras D. Correntes	235	3.000.000,00	0,18%	-	0,00%	3.000.000,00	100,00%	0,17%	9.508,56	0,32%	0,00%	9.508,56	0,00%	9.508,56	0,00%	2.990.491,44	0,29%
3	Outras D. Correntes	240	470.000,00	0,03%	-	0,00%	470.000,00	100,00%	0,03%	2.352,00	0,50%	0,00%	2.352,00	0,00%	2.352,00	0,00%	467.648,00	0,05%
3	Outras D. Correntes	246	3.954.500,00	0,23%	-	0,00%	3.954.500,00	100,00%	0,22%	22.617,60	0,57%	0,00%	-	0,00%	-	0,00%	3.931.882,40	0,39%
3	Outras D. Correntes	247	425.000,00	0,02%	-	0,00%	425.000,00	100,00%	0,02%	103.276,92	24,30%	0,01%	-	0,00%	-	0,00%	321.723,08	0,03%
3	Outras D. Correntes	248	620.000,00	0,04%	554.000,00	89,35%	1.174.000,00	189,35%	0,07%	690.828,08	111,42%	0,09%	147.962,64	0,03%	147.373,89	0,03%	483.171,92	0,05%
3	Outras D. Correntes	250	343.705.768,00	20,06%	51.650.026,00	15,03%	395.355.794,00	115,03%	22,07%	255.964.368,26	74,47%	33,21%	77.570.269,92	14,56%	75.850.291,43	17,01%	139.391.425,74	13,65%
3	Outras D. Correntes	251	9.102.000,00	0,53%	-	0,00%	9.102.000,00	100,00%	0,51%	5.799.133,90	63,71%	0,75%	1.354.774,41	0,25%	1.354.024,41	0,30%	3.302.866,10	0,32%
4	Investimentos	102	10.000.000,00	0,58%	136.541,00	1,37%	10.136.541,00	101,37%	0,57%	959.256,24	9,59%	0,12%	939.699,26	0,18%	939.699,26	0,21%	9.177.284,76	0,90%
4	Investimentos	104	13.470.000,00	0,79%	2.412.500,00	17,91%	15.882.500,00	117,91%	0,89%	-	0,00%	0,00%	-	0,00%	-	0,00%	15.882.500,00	1,56%
4	Investimentos	219	125.000.000,00	7,30%	-	0,00%	125.000.000,00	100,00%	6,98%	701.184,88	0,56%	0,09%	701.184,88	0,13%	-	0,00%	124.298.815,12	12,17%
4	Investimentos	225	7.500.000,00	0,44%	795,00	0,01%	7.500.795,00	100,01%	0,42%	1.524.452,01	20,33%	0,20%	1.524.452,01	0,29%	670.903,22	0,15%	5.976.342,99	0,59%
4	Investimentos	226	150.000,00	0,01%	-	0,00%	150.000,00	100,00%	0,01%	-	0,00%	0,00%	-	0,00%	-	0,00%	150.000,00	0,01%
4	Investimentos	240	870.000,00	0,05%	2.000.000,00	229,89%	2.870.000,00	329,89%	0,16%	-	0,00%	0,00%	-	0,00%	-	0,00%	2.870.000,00	0,28%
4	Investimentos	249	3.600.000,00	0,21%	23.571.530,00	654,76%	27.171.530,00	754,76%	1,52%	13.897.214,02	386,03%	1,80%	-	0,00%	-	0,00%	13.274.315,98	1,30%

VALORES EXECUTADOS DOS RECURSOS PARA ENFRETAMENTO COVID-19 NO 1º QUAD. 2020

Nº Empenho	Credor da NE / Unidade Gestora	Fonte Completa	Nat. de Despesa	Sub-item	Programa de Trabalho	Data	Processo	Empenhado	Anulação	Total
2020NE02606	11369348000177 - FIX HOSPITALAR LTDA ME	2501002823	339030	36	1030211654113	15/04/2020	2020/30550/002216	175.000,00	0,00	175.000,00
2020NE02607	34756337000145 - WJ DISTRIBUIDORA PRODUTOS MÉDICOS EIRELI	2501002823	339030	36	1030211654113	15/04/2020	2020/30550/002216	210.000,00	0,00	210.000,00
2020NE02809	21670010000104 - COMERCIAL CIRÚRGICA IPERÓ EIRELI	2501002823	339030	36	1030211654113	23/04/2020	2020/30550/002216	2.582.800,00	0,00	2.582.800,00
2020NE02841	01793020000120 - HOSPTECH COM. DE EQUIP. MED. HOSP. LTDA	2501002823	339030	36	1030211654113	24/04/2020	2020/30550/000719	176.503,00	-176.503,00	0,00
2020NE02847	29303939000107 - TECNOHEALTHCARE COMÉRCIO E ASSISTÊNCIA TÉCNICA HOSPITALAR LTDA ME	2501002823	339030	36	1030211654113	24/04/2020	2020/30550/000724	51.972,60	0,00	51.972,60
2020NE02850	01793020000120 - HOSPTECH COM. DE EQUIP. MED. HOSP. LTDA	2501002823	339030	36	1030211654113	24/04/2020	2020/30550/000719	176.503,00	0,00	176.503,00
2020NE02987	17099395000124 - MAX PRODUTOS HOSPITALARES EIRELI	2501002823	339030	36	1030211654113	29/04/2020	2020/30550/000723	8.385,80	0,00	8.385,80
2020NE02989	11603319000128 - HECADI EQUIPAMENTOS MÉDICOS EIRELI	2501002823	339030	36	1030211654113	29/04/2020	2020/30550/000727	9.450,00	0,00	9.450,00
2020NE02990	06316353000181 - DIMAVE EQUIPAMENTOS MEDICOS LTDA EPP	2501002823	339030	36	1030211654113	29/04/2020	2020/30550/000728	48.901,83	0,00	48.901,83
TOTAL								3.439.516,23	-176.503,00	3.263.013,23

Praça dos Girassóis, Esplanada das Secretarias, S/N
Palmas – Tocantins – CEP: 77.015-007
Tel.: +55 63 3218-1700
saude.to.gov.br

MAURO CARLESSE
Governador do Estado do Tocantins

LUIZ EDGAR LEÃO TOLINI
Secretário de Estado da Saúde

QUESEDE AYRES HENRIQUE CAMPOS
Secretário Executivo

Contatos:

Gabinete do Secretário da Saúde
Telefones: (63) 3218-1757
e-mail: gabsec@saude.to.gov.br

Superintendência de Gestão e Acompanhamento Estratégico
Luiza Regina Dias Noletto
Telefones: (63) 3218-3265 / 1737 / 2806 Cel. 9243-7653
e-mail: planejamento.saude.to@gmail.com